



اتحاد نقباء الأطباء الطبية

مَشْرِعٌ مُّسَلِّحٌ
الْأَعْضَاءُ وَالْأَهْلُ

تكافل... زمالة... وفاء

الاسكندرية

البحيرة - كفر الشيخ - مرسى مطروح

www.emu-eg.org

2025



15603



HOTLINE
الخط الساخن

الصفحة	الموضوع	الصفحة	الموضوع
105	اطباء النفسية والعصبية	15	تقديم
106	اطباء الجلدية والتناسلية والعقم	17	جولة في مشروع العلاج
107	اطباء مناظير الجراحة - وجراحة القلب والصدر	18	الاشتراك في المشروع
109	اطباء الجراحة العامة	20	الخدمات التي يقدمها المشروع
111	اطباء الجراحة العامة والاعية الدموية	21	الكشف الطبي والخدمات الطبية
112	اطباء جراحة التجميل والحروق / جراحة الاطفال	23	الفحوص الطبية (التحاليل والاشعة)
114	اطباء النساء والتوليد	24	خدمات القسم الداخلي بالمستشفى
122	اطباء جراحة العيون	26	مستلزمات العمليات الخاصة
125	اطباء جراحة العظام	27	الخدمات الطبية التكميلية
129	اطباء الروماتيزم والطب الطبيعي	29	العلاج بجهات غير متعاقدة
130	اطباء جراحة المخ والاعصاب	30	خدمات خارج التغطية
130	اطباء الانف والاذن والحنجرة	32	تعاققات مقدمي الخدمة
131	اطباء التخاطب والسمعيات	33	ضوابط الموافقة علي التحويلات الطبية
132	اطباء المسالك البولية	35	قائمة أسعار العيادات الخارجية
134	اطباء التحاليل الطبية	50	قائمة أسعار الاسنان
144	اطباء الأشعة التشخيصية	54	قائمة أسعار التحاليل
147	أطباء علاج الأورام	74	قائمة أسعار الأشعة
155	اطباء الفم والاسنان	91	اطباء الباطنة العامة
172	مستشفيات الاسكندرية	92	أطباء التغذية العلاجية / الروماتيزم / أمراض دم
177	العيادات التخصصية	93	أطباء عيادة الألم / الغدد الصماء والسكر
178	جهات تقدم خدمات بنسب خصم	94	اطباء الكبد والجهاز الهضمي
179	اطباء ومستشفيات محافظة البحيرة	96	أطباء امراض الكلي
190	اطباء ومستشفيات محافظة مرسى مطروح	97	اطباء الصدر
194	اطباء ومستشفيات محافظة كفر الشيخ	100	اطباء القلب
200	الفهرس	103	اطباء الأطفال

OneHealth

عيادات تخصصية Medical Centers

OneHealth
Medical Center
مركز طبي



خصومات خاصة تصل إلى ٥٠% من عيادات OneHealth لأعضاء اتحاد نقابات المهن الطبية

- أشطر دكاترة في أكثر من ٣٠ تخصص
- حجز بسهولة و اقل وقت انتظار
- أفضل طاقم تمريض
- أجهزة أشعة تشخيصية و معامل تحاليل في نفس المكان
- موجودين قريب منك

تستثني قائمة الخدمات التي لا تخضع للخصم و الموضحة
بلائحة الأسعار المرفقة من اي نسبة خصم ممنوحة

للحجز اتصل على

15292
www.one-health.com

- القاهرة الجديدة : مول 01، محور محمد نجيب، التجمع الأول.
- الكورية : 6 شارع بغداد، المنتزه، مركز الجديدة.
- الشيخ زايد : مول بارك ستريت، البساتين الجديدة.
- المعادي : 23 ب شارع 255، دجلة المعادي، القاهرة.
- طنطا : 31 ش الجيش، ناصية الشبي، قسم طنطا ثاني، محافظة الغربية.
- اسيوط : أبراج سرايا الحمد، ش الجمهورية، اسيوط.
- الاسكندرية : العقار رقم 345 طريق الجيش- سابا باشا - قسم الرمل- الإسكندرية.



**أقوى معمل
حقن مجهري**

المدينة
للحقن المجهري



01002153124 - 01205099991



مستشفى

إسكندرية للعيون

ALEX EYE HOSPITAL

1947

عينك أمانة ..
إطمئن و أنت معنا

64 ش إسماعيل سـري سموحة - الأسكندرية



L A B S

Scan for all branches



معامل الفا

خدمة طبية عالمية في مصر

16191

اكثر من ١٥٠ فرع على مستوى الجمهورية

توافر خدمة الزيارات المنزلية

www.alfalaboratory.com

[@alfalaboratories](https://www.facebook.com/alfalaboratories)

[@alfalabs.eg](https://www.instagram.com/alfalabs.eg)



اي - كير لطب و جراحه العيون



**خصم خاص
للساده الأطباء و اسرهم**

خصم 15% علي عمليات الليزك
خصم 5% علي عمليات الفيمتو ليزك

 **19732**



TÜV
AUSTRIA

❖ الفرع الرئيسي : سموحه عمارات سوميد 3 محور المحموديه
❖ عيادات العصافره : 364- ش جمال عبد الناصر العصافره-امام بنك عوده
❖ الساحل : ستارز كلينك - داخل العروبه مول - سيدى كرير



مركز رويال

لعلاج الأورام وأمراض الدم

ROYAL ONCOLOGY & HEMATOLOGY CENTER



VIP ROOMS

غرف خاصة لتنفيذ العلاج

عيادات الدم و المناعة

أمراض الدم و المناعة للأطفال
أمراض الدم و المناعة للكبار

عيادات الأورام

عيادات كشف الأورام للكبار
و الأطفال بأعلى تجهيز

فريق تمريض متميز

متخصصون في علاج الأورام
وأمراض الدم ورعاية المرضى

صيدلية إكلينيكية

صيدلية إكلينيكية
لتحضير العلاج داخلياً

معامل تحاليل

معامل تحاليل داخلياً بأسرع
و ادق النتائج

أحلامك بتكبر معنا DREAMS GROW HERE

Location



٢٢ ٩ شارع الشهيد صلاح مصطفى السلطان حسين سابقاً
أعلي مكتب بريد المسلة امام إشارة أستقبال مستشفى الميري

03-4843008 ☎ - 01222403939 - 01555568404 📞

royaloncologycenter@gmail.com ✉ royal.oncology 📧



معامل

رويال لاب

نتائج يعتمد عليها



80+
فرع

25
محافظة

16064
royal-lab.net

☎ 010 66 133 055

f RoyalLaboratory

📷 RoyalLab

..... أكبر مركز متخصص
فى طب وجراحة العيون

الصفوة



للعيون و الليزر
Laser Vision Center

المركز حاصل على شهادة الايزو ٩٠٠١



- تمتع بأدق كشف بأعلى الامكانيات
- تمتع بأعلى أجهزة فحوصات تشخيصية
- تمتع بخدمة فندقية بمستوى عالمي
- تمتع بأحدث أجهزة عمليات وأعلى تعقيم

f safwalaservision
elsafwalaservision



٢٦ فوزى معاذ سموحة بجوار
مسجد على ابن ابي طالب

24/7 19356

مستشفى الأقبال

تعد مستشفى الأقبال في مصر واحدة من المستشفيات الرائدة في تقديم الرعاية الطبية المتكاملة منذ عام 2014 مجهزة بأحدث التقنيات وفقاً للمعايير العالمية.

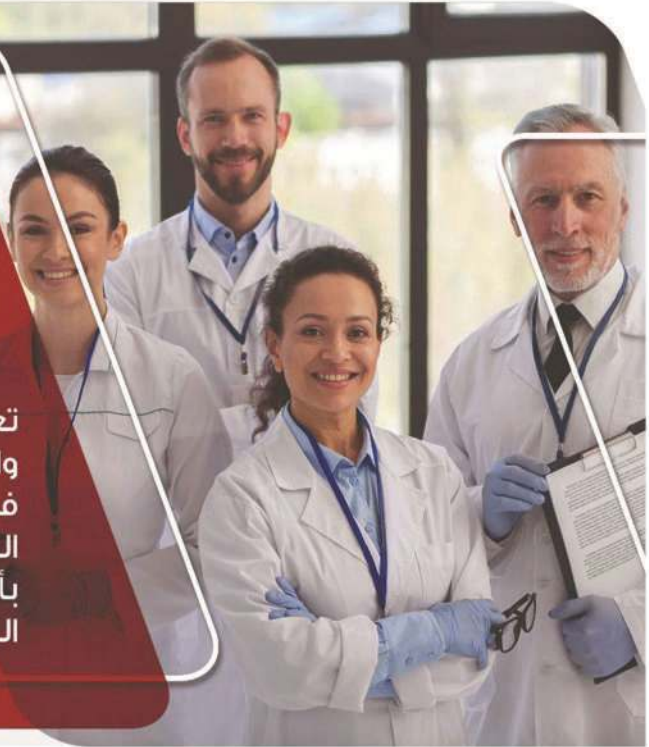

- استقبال وطوارئ (جراحة عظام وكسور - جراحة عامة - نسا وتوليد - أطفال - أمراض باطنية) 24 ساعة.
- عناية مركزة مزودة بجميع التقنيات.
- حضانة حديثي الولادة مزودة بأجهزة تنفس صناعي.
- مركز أشعة متكامل (أشعة عادية - تليفزيونية ودوبلر ملون - أشعة مقطعية - أشعة إيكو)
- معمل تحاليل طبية 24 ساعة.
- غرفة عمليات بأحدث المواصفات العالمية مزودة بـ 2 جهاز C-ARM.
- مناظير الجهاز الهضمي.
- مناظير جراحية (مسالك - عظام - نسا - جراحة عامة).
- ميكروسكوب جراحي لعمل جراحات المخ والأعصاب والجراحات الميكروسكوبية.
- عيادات تخصصية في كافة فروع الطب.
- أخصائيين مقيمين 24 ساعة في كافة التخصصات متواجدين علي مدار اليوم.



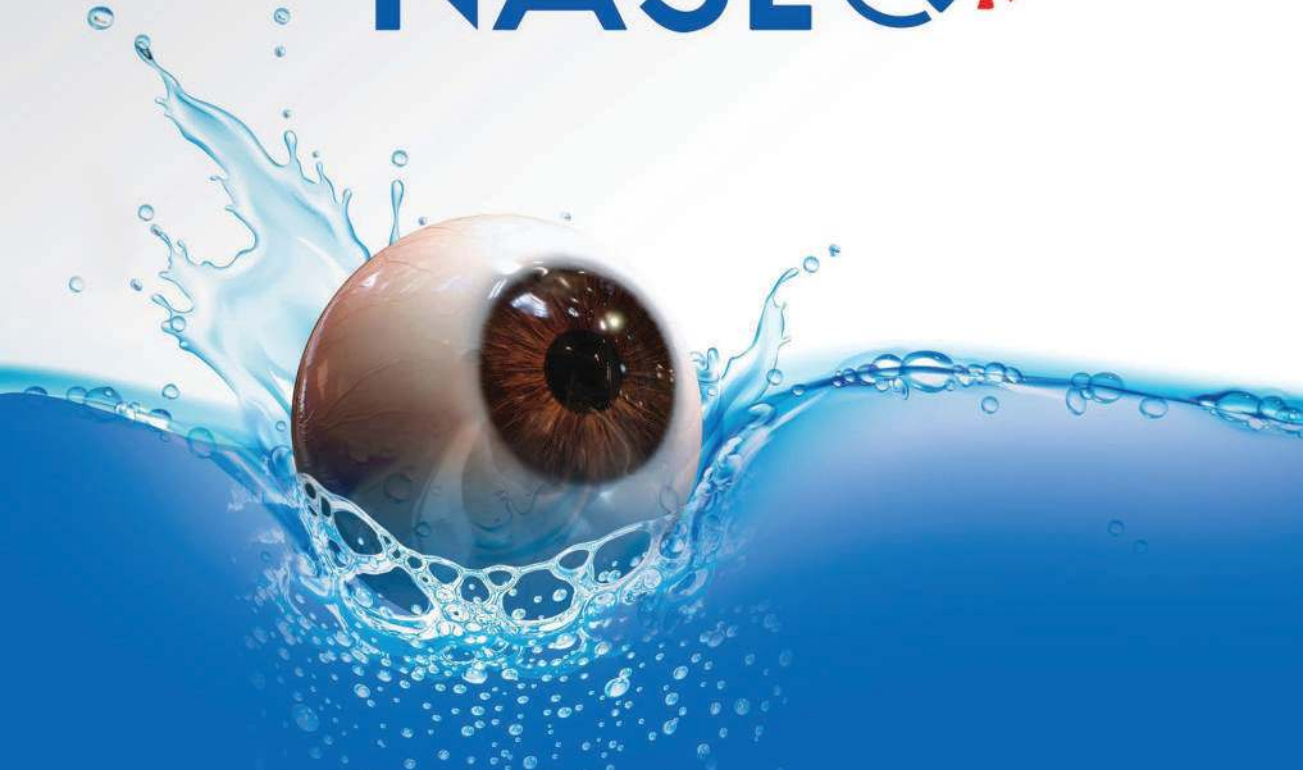

مركز اسكندرية الوطني التخصصي للعيون

National Alexandria Specialized Eye Center

٢١٤ شارع بورسعيد - سبورتنج

Tel: 03/5235165 - Fax: 03/5235171 - Mob: 01206060008 - 01206060007

www.nasec.com.eg

مركز دار القلب والصدر



متخصص في علاج وجراحات
القلب والصدر

طوارئ ٢٤ ساعة

عناية مركزة متخصصة

قسطرة قلب ودعامات - عمليات القلب المفتوح

قلب وصدر أطفال

ت/ ٠١٠٠٥٠٧٠٧٠ - ٥٧٥٠٤٨٠

جناكليس - ٦٤٩ طريق الحرية - بجوار سنترال الفتح



أ.د. هشام الفزالي
أستاذ علاج الأورام
كلية طب - جامعة عين شمس



مركز ألفا كيور لعلاج الأورام



HOTLINE
15859

دلوكتي تقدر

تقابل اكبر خبراء الأورام
في العالم

الإسكندرية - المهندسين - مصر الجديدة

مركز ألفا لعلاج الأورام متعاقد مع النقابات والهيئات والشركات لتوفير الخدمة لأعضائها



Alfa cure oncology center - مركز ألفا لعلاج الأورام
Alfa_cure_oncology_center
Alfa_cure_oncology_center



القاهرة:
صلاح سالم، ٤٤ شارع العربيه بجوار بنزينة موبيل أمام الريديان مصر الجديدة
ت: ٠٢ ٤٦٩٠٠١٦٦ / ٠٢ ٤٦٩٢١٣١ / ٠٢ ١١٠١١٤٢١٣٠
مصر الجديدة، ١١٦ شارع النهضة - ميدان تريومف (أمام مدرسة ليسيه الحريه)
ت: ٠٢ ١١٠١١٤٢١٤٤ / ٠٢ ١١٠١١٤٢١٤٥ / ٠٢ ٢٤١٩٢١١٠
تليفون الطوارئ: ٠٢ ١٠٦٣٠٨٠٤٤٤

الجيزة:
المهندسين، ٥ شارع جامعة الدول العربيه آخر سور نادي الزمالك
ت: ٠٢ ١١٠١١٤٢١٤٠ / ٠٢ ٢٣٠٥٨٥٢٧ / ٠٢ ٢٣٠٥٨٥٢٦
تليفون الطوارئ: ٠٢ ١٠٩٧٥٥٦٦٦

الإسكندرية:
شارع شؤاد، ١٢٧ طريق الحريه - أول شارع شؤاد - أمام ساعة الزهور - باب شرق
ت: ٠٢ ١١٠١١٤٢١٢٧ / ٠٢ ١١٠١١٤٢١٢٦ / ٠٢ ٢٤٩٦٥٦٨
تليفون الطوارئ: ٠٢ ١١٠١١٤٢١٤٠



المركز الإعلامي

اتحاد نقابات المهنيين الطبيين

Advertise here

- المُستشفيات والمراكز الطبية
- الأطباء ومعامل التحاليل والأشعة
- البنوك والشركات

- نستقبل اعلاناتكم عبر أكثر من 200 وسيلة إعلانية

- outdoor - prints - social media

CONTACT US



01127873737



01067402225





اتحاد نقابات المهنة الطبية
مشروع علاج الأعضاء والتبرع

الأسكندرية
البحيرة - مطروح - كفر الشيخ

2025

رئيس الاتحاد
أ.د. أسامة عبد الحى قاسم

الأمين العام
د. محمد علاء الدين

تواصل معنا

مقر الأسكندرية

٤ ش اسماعيل سرى - بجوار التأمين الصحى - سموحة
تليفاكس: ٤٢٠٧١٩٠ - ٤٢٠٧١٩١

المقر الرئيسى

٦ ش الحديقة - جاردن سيتى - القاهرة خلف دار الحكمة

فرع مدينة نصر

نادى اتحاد نقابات المهن الطبية - خلف النادى الأهلى
مساكن الشروق - مدينة نصر

مواعيد العمل

من ٩ صباحا : ٣,٣٠ عصرا
عدا يومى الجمعة والسبت والأجازات الرسمية

التحويلات

مكتب إصدار التحويلات يعمل يوم السبت
للحالات الطارئة بالمقر الرئيسى فقط

15603



المنصات الالكترونية



قناة الواتساب



الموقع الإلكتروني



الصفحة الرسمية

المركز الإعلامي

تقديم

تأسس مشروع علاج الأعضاء وأسرههم باتحاد نقابات المهن الطبية على أيدي نخبة من أعضاء الاتحاد عام ١٩٨٧ تحت شعار **تكافل .. زمالة .. وفاء**. ويجسد المشروع قيم التكافل التي أرساها الإسلام بشموله - تماما كما أرسنها جميع الرسائل السماوية سواء بسواء.

ويهدف المشروع لتحقيق ثلاث ركائز أساسية :

أولاً : تحقيق الأمان

حُتَّت الشرائع السماوية بأن يتخذ المرء كل أسباب الحيطة والحذر من أسباب التلف والهلاك مما يكفل قيام مجتمع آمن مطمئن.

ثانياً : التعاون على درء المخاطر

وذلك لأن القيمة الرمزية لاشتراكك وإن لم تستفد ، تحقق معنى التكافل وهو أحد المقومات الأساسية للمجتمع الراقي المتقدم.

ثالثاً : الاحتياط للمستقبل

إن اتقاء مفاجآت الحوادث والزمن من سنن الله في كونه.

وجدير بنا أن نؤكد على أمرين :

الأمر الأول : إن رسالة الطبيب رسالة إنسانية بما فيها من رافة ورحمة.

الأمر الثاني : إن الجهد الذي يبذله الطبيب في أداء واجبه لن يستطيع أحد أن يكافئه عليه إلا الله.

إن مشروعنا هو الحلم الذي يتحقق يوماً على أرض الواقع، ونلمس آثاره الطبية في تقديم خدمة طبية متميزة ، فنساعد هذا ونمسح الحزن عن قلب ذاك ، ونتعاون في مواجهة ما قد نتعرض له من آلام وأمراض، ومع دخول المشروع عامه **الثامن والثلاثون** نؤكد على أهمية الزمالة والتكافل والوفاء بين أعضاء اتحاد نقابات المهن الطبية بما يحفظ للمجتمع توازنه وتماسكه ورفعته قدره ومكانته .

الأمين العام

د. محمد علاء الدين

لوحة شرف

قام بتأسيس هذا المشروع عام ١٩٨٧ السادة الأطباء الآتي اسماءهم بهدف إقامة مظلة لعلاج أعضاء المهن الطبية وأسرههم تمتد من القاهرة للمحافظات من خلال التعاقد مع مقدمي الخدمة الطبية بأسعار متميزة، لتوفير الرعاية الصحية للأعضاء. بنظام المشاركة بين الأعضاء والاتحاد في تكاليف الخدمات الطبية المقدمة

الاسم	النقابة
د. عبد الفتاح إسماعيل	الأطباء
د. عبد القادر حجازي	الأطباء
د. مدحت عاصم	الأطباء
د. أحمد إمام	الأطباء
د. أنور شحاتة	الأطباء
د. عبد العزيز بباغو	الأطباء
د. إبراهيم مصطفى	الأطباء
د. محمود البربري	الأطباء
د. أحمد التاجي	الأطباء
د. مراد عبد السلام	الأسنان
د. محمد فودة	الأسنان
د. صفوت محمد فهمي	الأسنان
د. محمود عبد المقصود	الصيدلة

جولة في مشروع العلاج

تكافل - زمالة - وفاء

تذكر أن . القيمة الرمزية لاشتراكك وإن لم تستفد تحقق معنى التكافل وهو أحد المقومات الأساسية للمجتمع الراقي المتقدم ويقوم اتحاد المهن الطبية بدعم المشروع بما يزيد عن ٣٥ مليون جنيه سنويا لهذا يجب الحرص على أموال المشروع التي هي في الأساس أموالكم .

تم إصدار هذا الدليل ليساعد المشترك على فهم البرامج والإجراءات الواجب إتباعها للاستفادة من كامل الخدمات الطبية المقدمة .

❖ بعد الاشتراك بالمشروع يتم إصدار كارتنيه اشتراك لكل عضو يشمل بيانات المشترك ، وتاريخ بداية الاستفادة وهو يتيح الحصول على الرعاية الصحية في مختلف الجهات الطبية المتعاقد مع المشروع في كل المحافظات.

❖ يستلم العضو عدد ١٠ **باركود** باسم العضو الأصلي ويجوز لأي مستفيد استخدامهم سواء في الكشف أو الموافقات على الإجراءات الطبية الصادرة عن طريق الواتس من المشروع .

ويرجى العلم ان برنامج مشروع العلاج يشتمل علي خدمات مغطاة وخدمات غير مغطاة وخدمات بتغطية خاصة أي أن برامج العلاج تخضع إلى قواعد وأنظمة للضبط وطرق الحصول علي الموافقات يجب مراجعتها و الالتزام بها حتى لا يتعرض المشترك لأي شكل من أشكال الإحراج أو عدم الاستفادة من خدمة هي من حق المشترك

❖ بعد الاشتراك بالمشروع يتاح لكل مشترك الاستفادة من الخدمات العلاجية لعام الاشتراك وفق الحد الأقصى المحدد للخدمات العلاجية بالمشروع

مع العلم ان الحد الاقصى خاص بكل مستفيد علي حدته ولا يجوز الاستفادة من رصيد مستفيد اخر

❖ الحد الأقصى الإجمالي شاملاً نسبة العضو والمشروع ٤٥٠٠٠ جنيه

❖ يتحمل (العضو / الزوج / الزوجة / الابناء) ٣٠ ٪ من ٤٥٠٠٠ ويتحمل المشروع ٧٠ ٪

❖ يتحمل الوالدين ٦٠ ٪ من ٤٥٠٠٠ ويتحمل المشروع ٤٠ ٪

❖ الحد الأقصى لخدمات الأسنان (ما يتحمله المشروع) ١٥٠٠ جنيه سنويا لكل مستفيد

مع مراعاة أن نسب التحمل تختلف في بعض الخدمات موضحه امام هذه الخدمات

الاشتراك في المشروع

من لهم الحق في الاشتراك

- عضو أصلي :** عضو اتحاد المهن الطبية (طبيب بشري . صيدلي . أسنان . بيطري)
- عضو فرعي :** زوج الطبيب أو زوجة الطبيب - الوالدين - الأبناء طبقا لشروط مجلس الاتحاد
- ملاحظات :**

- ❖ اشتراك العضو الأصلي شرط لاشتراك الأعضاء الفرعيين.
- ❖ في حالة وفاة العضو الأصلي يشترك الأعضاء الفرعيين طبقا لقرارات مجلس الاتحاد

مدة الاشتراك وتوقيته :

- يفتح باب تجديد الاشتراك والاشتراك لأول مرة رسميا من أول أكتوبر حتى نهاية ديسمبر من كل عام وتبدأ الاستفادة من بداية العام الجديد وتنتهي بنهاية العام

كيفية الاشتراك لأول مرة :

- توجه إلى مقرات المشروع بالقاهرة والمحافظات بالمستندات الآتية
- ❖ صورة كارنيه النقابة . ❖ صورة بطاقة الرقم القومي لكل مستفيد .
- ❖ آخر سداد اشتراك النقابة للعام الحالي . ❖ صورة لكل عضو (عدا الأطفال اقل من ٣ سنوات) .
- ❖ إثبات قرابة الأعضاء الفرعيين للعضو الأصلي بأحد الطرق المتعارف عليها .
- ❖ صورة كارنيه الدراسة للبنين ١٨ عام فأكثر .

الإضافة خلال العام :

- ❖ **طبيب حديث التخرج :** يشترك خلال ٣ شهور من تاريخ قيده في النقابة .
- ❖ **الزواج الحديث :** في خلال ٣ شهور من تاريخ العقد .
- ❖ **المولود حديث الولادة :** حالات الولادة داخل مستشفيات المشروع : يضاف اشتراك المولود إجباريا كتأمين له أثناء الولادة عند إصدار خطاب دخول المستشفى لعام الولادة .
- ❖ حالات الولادة خارج مستشفيات المشروع : يضاف خلال ٣ شهور من الولادة .

ملاحظة :

- ❖ التخلف عن تجديد الاشتراك يعرضك إلى دفع رسم إعادة قيد (٣٠ % من قيمة الاشتراك عن عام واحد)
- ❖ عند زواج الابنة خلال العام يجب اخطار المشروع لاتخاذ اللازم
- ❖ الفترات الاستثنائية للاشتراك لا تكون الا بقرار مجلس الاتحاد وتنتهي الاستفادة اخر ديسمبر لنفس العام
- ❖ الابن الخريج يشترط احضار برنت تامينات
- ❖ الابنة بعد ١٨ عام يشترط اقرار عدم الزواج

طرق دفع قيم تجديد الاشتراك

يمكنك دفع تجديد الاشتراك عبر الوسائل التالية :

١. بمقرات المشروع بالقاهرة والمحافظات المختلفة

٢. استخدام خدمة الدفع الالكتروني عن طريق خدمات (فوري - اوباي - الأهلي ممكن)

أكواد دفع الاشتراك عن طريق خدمة فوري (بشري ٧٥٨ - صيدلة ٧٥٩ - بيطري ٧٦٠ - أسنان ٧٦١) أما شركات (اوباي والأهلي ممكن) ليس لهم أكواد .

يشترط الآتي عند الدفع بالطرق السابقة :-

- ❖ عدم وجود تعديل أو إضافة أو حذف لأي من الأعضاء المشتركين الفرعيين .
- ❖ لا يمكن الاشتراك لأول مرة عن طريق فوري ، ولا بد من الحضور لمقرات المشروع.
- ❖ التجديد يكون خلال فترة الاشتراكات والفترات الاستثنائية (إن وجدت) والتي تفتح بقرار فقط من مجلس الاتحاد .

٣. عن طريق موقع المشروع علي الانترنت www.muhealthplan.com

- ❖ يمكن التجديد واطافة او حذف مستفيدين من خلال موقع المشروع
- ❖ بعد التجديد لا يمكنك التعديل أو التجديد لمستفيدين آخرين من خلال الموقع لهذا العام
- ٤. عن طريق تحويل بنكي بقيمة الاشتراك علي رقم حساب المشروع 1220001000000240
- بنك مصر فرع جاردن سيتي وذلك اثناء فترات الاشتراكات الأساسية او الاستثنائية **ويتوجه العضو الي إدارة المشروع ومعه ما يثبت عملية التحويل لتفعيل الاشتراك**
- الاشتراك لأول مرة لا بد من الحضور لمقرات أو مندوبي المشروع بالمحافظات .**
- استلام الكارنيهات بعد الدفع .**

- ❖ يتم التوجه إلى مقر المشروع في أي وقت خلال العام لطباعة واستلام الكارنيهات والكوبونات
- ❖ يمكن استلام كارنيهات المشروع عن طريق شركة فوري
- ❖ التواصل مع شركات الشحن التي يتعاقد معها المشروع
- ❖ يتم الاعلان عن تفاصيل الاشتراك بالمشروع وكيفية استلام الكارنيهات عن طريق صفحة المركز الاعلامي لاتحاد المهن الطبية ويمكن الاستعلام من خلال الخط الساخن ١٥٦٠٣

الخدمات التي يقدمها المشروع

١. الكشف الطبي والخدمات الطبية بالعيادات وعيادات الأسنان

٢. الفحوص الطبية (تحاليل - اشعة)

٣. خدمات القسم الداخلي بالمستشفى والاعتاب الطبية

٤. مستلزمات العمليات الخاصة والدم ومشتقاته والالبيومين والأدوية

٤. الخدمات الطبية التكميلية

٦. العلاج لدى جهات علاجية بخلاف الشبكة الطبية للمشروع

الكشف الطبي والخدمات الطبية

الكشف الطبي : هي مناظرة مرضى المشروع لدى الأطباء والمستشفيات والمراكز المتعاقدة معها
خطوات الاستفادة :

- ❖ توجه إلى أي طبيب معالج متعاقد سواء في عيادته الخاصة أو في المستشفى المتعاقد
- ❖ قدم بطاقة العلاج وتذكرة الكشف (الباركود) لسكرتير العيادة. واستوف البيانات بكشف المترددين بدقة ووقع على الخدمات التي أدت لك
- ❖ ادفع: القيمة المحددة نقدا حسب جدول قيم الكشف .

مسئولية إدارة المستشفى عند إجراء الكشف الطبي :

- ❖ عند قيام أطباء المستشفى بالكشف الطبي طبقا لنظام المشروع يستتبع ذلك الالتزام بنظام المشروع في أية إجراءات طبية لاحقة مثل العمليات الجراحية والعلاج الباطني....الخ

ملاحظات :

- ❖ في عيادة الرمد قيمة الكشف تشمل كشف النظارة للعين بالكمبيوتر وقاع العين
- ❖ في عيادات الأمراض النفسية والطب الطبيعي والتخاطب والإشعاعي والأسنان تقدم تذكرة الكشف عند أول مناظرة فقط ، ثم تكون المتابعة بنظام الجلسات حسب خدمات الدليل .
- ❖ قيمة الكشف تشمل الاستشارة .. موعد الاستشارة حسب نظام العيادة
- ❖ اذا كان سعر الكشف في العيادة أقل من سعر المشروع يتم العمل بالسعر الأقل
- ❖ هناك بعض الجهات لها أسعار كشف خاصة

قيم الكشف بالعيادات الخاصة والمستشفيات

قيم الكشف بالعيادات الخاصة		
الدرجة العلمية	مايدفعة العضو	مساهمة المشروع
أستاذ . استشاري (دكتوراه أو زمالة) + ١٠ سنوات خارج الكادر الجامعي	190	تذكرة الكشف
أستاذ م. (دكتوراه أو زمالة) + ٥ سنوات خارج الكادر الجامعي	165	تذكرة الكشف
مدرس أو أخصائي	140	تذكرة الكشف
قيم الكشف بالعيادات الخارجية والمستشفيات أو عيادة الطوارئ		
كشف عيادة خارجية بالمستشفيات أو عيادة طوارئ	140	تذكرة الكشف

قيمة الكشف بعيادات الأسنان (تسدد عند أول مناظرة فقط)

الدرجة العلمية	مايدفعة العضو	مساهمة المشروع
أستاذ - استشاري أول	140	تذكرة الكشف
أستاذ مساعد - استشاري ثاني	115	تذكرة الكشف
مدرس - استشاري ثالث - أخصائي	90	تذكرة الكشف

الخدمات الطبية بالعيادات

طبيعة الإجراء : هي الخدمات الطبية التي تجري بعيادة الأطباء والقسم الخارجي بالمستشفيات دون الحاجة للتخدير الكلي وهذه الخدمات موضحة بالدليل من ص (٣٥) الي ص (٤٩)

خطوات الاستفادة :

ادفع : نسبته بالجهة العلاجية حسب أسعار التعاقد . **واستوف** بيانات كشف المترددين .

ملاحظة

- ❖ الجهات الحكومية والخيرية والجامعية والعسكرية والمستشفيات الاستثمارية ، تتعامل طبقاً لأسعار خاصة بها ، لذلك يتحمل العضو فرق الأسعار بها ان وجدت .
- ❖ جميع خدمات العيادة الخارجية الموضحة بالدليل لا تحتاج الي موافقات مسبقة من المشروع ما عدا الخدمات التالية لا بد من الحصول علي موافقة مسبقة بعد تقديم تقرير طبي من طبيب متخصص ووفق قواعد الموافقات بالمشروع :

تابع: الخدمات الطبية بالعيادات

١- الجلسات العلاجية

لابد من إصدار موافقة من المشروع بموجب التقرير الطبي الصادر من مقدم الخدمة

أولاً : جلسات العلاج الطبيعي :

- ❖ عدد الجلسات للعلاج الطبيعي ٢٤ جلسة سنويا كحد أقصى للعضو او المستفيد ويتم دراسة الحالات الاستثنائية كل حالة على حدة
- ❖ عدد جلسات الموجات التصادمية لعلاج الشوكة العظمية ٦ جلسات سنويا للشوكة الواحدة ويتم دراسة الحالات الاستثنائية كل حالة على حدة
- ❖ التمرينات العلاجية والليزر تعتبر احدي النوعيات التي تشملها الجلسة .
- ❖ العلاج الطبيعي بأجهزة ذات نوعية خاصة (علاج مائي ..) يساهم المشروع بنسبته طبقا لقيمة أعلى سعر جلسة علاج طبيعي بالدليل .

ثانيا : جلسات التخاطب (خاص بالأطفال) ومرضى جراحات الحنجرة :

- ❖ يدعم المشروع التأخر اللغوي . اللغة الكلامية (حتى ٦ سنوات) ومضاعفات الضعف السمعي ، وبعد زراعة قوقعة الأذن ، التوحد ، الطفل المنغولي .
- ❖ عدد الجلسات ١٢ جلسة شهريا كحد أقصى ويتم دراسة الحالات الاستثنائية كل حالة على حدة.
- ❖ **ثالثا : جلسات الغسيل الكلوي :** يتحمل المشروع نسبته في الجلسات أو فرق تكلفة غسيل الكلوي ومستلزماته لحالات القومسيون أو التأمين الصحي بحيث لا يتعدي اسعار التعاقد المعتمدة بالمشروع .
- ❖ **رابعا : جلسات العلاج الاشعاعي :** يساهم المشروع في جلسات العلاج الإشعاعي بنسبته للعضو وأسرته والوالدين طبقا للحد الاقصى للمشروع .

خامسا : جلسات العلاج النفسي :

- ❖ يساهم المشروع في جلسات العلاج النفسي بنسبته للعضو وأسرته .
- ❖ لا يساهم المشروع للوالدين في جلسات العلاج النفسي أو الإقامة بالمستشفيات النفسية أو دور النقاهة والمسنين.

سادسا : خدمات عيادة العيون تتم بموافقة مسبقة

أي خدمات أخرى غير واردة يرجع فيها لإدارة المشروع وقرارها نهائي .

خدمات عيادة الاسنان :

وهي الخدمات المذكورة في الدليل من ص (50) الي ص (53)

وخدمات عيادة الاسنان التي تتم في العيادة لا تحتاج الي موافقة مسبقة من المشروع ويلتزم كل من العضو والطبيب المعالج بالحد الاقصى لخدمات الاسنان (١٥٠٠ جنيه لكل مستفيد)

الفحوص الطبية (التحاليل والأشعة)

طبيعة الخدمة : هي التحاليل الطبية والأشعة التي تتم في المعامل ومراكز الأشعة والمراكز المتخصصة والمستشفيات المتعاقدة مع المشروع .

يغطي المشروع جميع الفحوصات الموجودة بالدليل من ص (54) الي ص (90)
بعد الحصول علي الموافقة المسبقة من المشروع

خطوات الاستفادة :

- ❖ يصف لك الطبيب المعالج ما تحتاجه من تحاليل أو أشعة على الروشته الخاصة.
- ❖ ارسل روشتة الطبيب للمشروع عن طريق الواتس علي الأرقام التالية (01022291145 - 01022291141) ❖ يتم ارسال الموافقة خلال ٢٤ ساعة عمل
- ❖ يجب وضع إستيكر (الباركود) على الموافقة الالكترونية المرسلة من المشروع.
- ❖ ادفع نسبته بمركز الفحص حسب السعر الموضح بخطاب التحويل .
- ❖ اذا كنت الروشتة الطبية من المستشفى يجب أن يدرج بروشتة المستشفى اسم الطبيب المعالج وتخصصه وتختم بختم الطبيب
- ❖ نوعية الفحوص المطلوبة لابد أن تكون في تخصص الطبيب المعالج

ملحوظة عامة :

- ❖ أية أسعار معلنه في جهة العلاج المتعاقدة أقل من أسعار المشروع تعتبر ملزمة لجهة العلاج
- ❖ الجهات الحكومية والخيرية والجامعية والعسكرية والمستشفيات الاستثمارية ، تتعامل طبقا لأسعار خاصة بها ، لذلك يتحمل العضو فرق الأسعار بها ان وجدت .
- ❖ يتحمل المشروع نسبته في الصبغة (ضد الحساسية) التي تحقق عند إجراء الأشعة .
- ❖ التحاليل اللازمة لزرع الأعضاء يتحمل المشروع نسبته للمستفيد من المشروع فقط ولا يتحملها للمتبعر

تساؤلات :

إجراء فحوص غير مدرجة بقوائم المشروع ؟

يقوم العضو بعمل الفحوص ، ويقدم التوصية الطبية وأصل إيصال الدفع الضريبية والتقارير الطبي وصورة من نتيجة الفحص للمشروع للعرض علي إدارة المشروع وقرارها نهائي ؟

هل يقوم العضو بطلب الفحوص لنفسه أو لذويه دون الرجوع للطبيب المعالج ؟

ليس من حق المشترك (وإن كان طبيبا) التوجه إلي المعامل أو مراكز الأشعة ليطلب إجراء الفحص لنفسه أو لذويه دون الرجوع إلى الاستشاري المتخصص .

مجموعة الفحص الشامل (تفاصيل هذه المجموعات في قائمة اسعار التحاليل)

تقدم هذه الخدمة دون الحاجة إلى توصية من الطبيب المعالج بعد اخذ الموافقة من المشروع وفقا للشروط المحددة لكل مجموعة

خدمات القسم الداخلي بالمستشفى

طبيعة الخدمة : هي الإقامة بالمستشفى لإجراء العمليات الجراحية والمناظير والعلاج الباطني والرعاية المركزة والحضانات وعلاج الأمراض النفسية والعلاج الكيميائي بالمستشفيات والمراكز المتعاقد .

خطوات الاستفادة

أولاً : عندما يكون الطبيب المعالج متعاقداً مع المشروع (تحصل أتعاب الطبيب من المشروع)

❖ توجه إلى إدارة المشروع ببطاقة العلاج والتقرير الطبي موضحاً به الآتي :

اسم المستشفى - اسم العملية (لوز - فتق ... الخ) - موعد إجراء العملية - كيفية تحصيل الطبيب لأتعابه (من المشروع أو متنازل)

ادفع .. نسبة الأتعاب الطبية بالمشروع في حالة تحصيل الطبيب المعالج لأتعابه من المشروع .

تسلم .. خطاب دخول المستشفى من المشروع .

قدم .. خطاب الدخول الصادر من إدارة المشروع إلى المستشفى

سلم .. إيصال الأتعاب إلى الجراح.

ثانياً : عندما يكون الطبيب المعالج غير متعاقد مع المشروع أو متعاقد مع المستشفى فقط

❖ يتم ارسال بطاقة العلاج وباقي التفاصيل السابقة علي الواتس 01011277790

❖ يتم طباعة الخطاب المرسل من المشروع ولصق باركود عليه وتقديمه الي المستشفى

ثالثاً : دخول المستشفى الطارئ أو الإسعافي :

أذهب إلى المستشفى ببطاقة العلاج **وسدد** مبلغ التأمين **وسارع** باستخراج خطاب دخول المستشفى من المشروع وقدمه للمستشفى في خلال ثلاثة أيام أو في أول يوم بعد الإجازة الرسمية لتسوية حسابك بالمستشفى

رابعاً : الولادات (الطبيعية / القيصرية) تستخرج الموافقات فقط من مقرات المشروع

❖ إصدار خطاب دخول المستشفى لحالات الولادة يكون قبل أو بعد الولادة بموجب تقرير طبي

❖ في حالة تغيير نوع الولادة يتم الرجوع الي المشروع باصل الموافقة وتقرير طبي جديد

❖ يتم دفع اشتراك المولود إلزامياً لسنة الولادة مع إصدار خطاب دخول المستشفى .

خامساً : في حالة طلب دخول مستشفى للعلاج النفسي :

لابد من ارفاق نتيجة تحليل المخدرات .

ملحوظة عامة : اذا كان سعر الخدمة أو الاجراء الطبي بالجهة اقل من سعر المشروع تلتزم

الجهة العلاجية بالسعر الأقل

درجة الإقامة بالمستشفى : الإقامة بالغرفة حسب التعاقد مع المستشفى - بغرفة مكيفة

(مستقلة أو مشتركة) بحمام مستقل حسب التعاقد مع المستشفى

❖ يتحمل العضو تكلفة المرافق وفرق الدرجة عند الانتقال من غرفة التعاقد إلى غرفة أعلى

❖ عند رغبة العضو في الانتقال للجناح يتحمل فرق الدرجة وفروق الخدمات العلاجية والأتعاب.

تابع خدمات القسم الداخلي بالمستشفى

عند الخروج من المستشفى :

- ❖ راجع قبل السداد فاتورة المستشفى والأدوية المنصرفة بالقسم الداخلي وجميع الإجراءات العلاجية والفحوصات ولا يتحمل المشروع أدوية الخروج أو أدوية العمليات الشاملة .
- ❖ على العضو التمسك بحقه كاملاً وعدم دفع أي مبالغ خارج التعاقد سواء للطبيب المعالج أو للمستشفى وقبل حدوث أي تجاوز اتصل بإدارة المشروع ومدير المستشفى
- ❖ عند دفع اي مبالغ اطلب الايصال الضريبي السليم موضح به نوع الخدمة
- ❖ يتحمل العضو المصروفات الشخصية (بوفية . تليفونات . خدمة . دمغة .. الخ)

قواعد مساهمة المشروع بالمستشفيات ذات اللوائح الخاصة (مرتفعة التكلفة)

- يتحمل العضو فروق الأسعار في المستشفيات ذات التكلفة المرتفعة ويساهم المشروع طبقاً لأسعاره المعتمدة (حد أقصى للإجراء) وهذه المستشفيات تم الإشارة إليها بعلامة ❖ بقائمة أسماء المستشفيات بالدليل

تساؤلات :

❖ هل يمكن الاستفادة ببرامج أو أنظمة علاج أخرى بالإضافة لمشروع علاج المهن الطبية ؟

- يمكن الاستفادة بتغطية مالية تكميلية من المشروع مثال ذلك: إذا كان العضو يعالج تحت رعاية هيئة التأمين الصحي أو علي نفقة الدولة أو أي نظام علاجي آخر فمن الممكن أن يتحمل المشروع فرق الدرجة للإقامة بغرفة مستقلة بدلاً من المشتركة وكذلك باقي فروق الخدمات الطبية بعد تقديم المستندات اللازمة

ما هو موقف المشروع عند حدوث أخطاء مهنية ناتجة عن العلاج أو الجراحة ؟

- مشروع العلاج له مسئولية مالية وإشرافية علي مستوي الخدمات العلاجية المقدمة للمريض . وعند حدوث مثل هذه المضاعفات أو الأخطاء الطبية أو المهنية أو الاخلاقية يكون التحقيق فيها أمام الجهات المختصة (لجنة آداب المهنة بنقابة الأطباء) .

ملاحظات: ❖ الحد الأقصى الوارد بخطاب دخول المستشفى (الرصيد المتبقي) يشمل نسبة العضو والمشروع.

- ❖ في حالة استنفاد العضو للحد الأقصى تستمر المستشفى في تقديم خدماتها له بنفس أسعار تعاقد المشروع علي ان يتحمل العضو تكلفة العلاج بنسبة ١٠٠ % .

- ❖ في حالة الدخول إلى المستشفى أكثر من مرة أحرص على إحضار صورة من بيان التكاليف السابقة من المستشفى حتي يمكن معرفة المتبقي من الحد الأقصى لتحمل المشروع حتي يتمكن المشروع من استخراج خطابات اخري للمستفيد .

- ❖ يتم الاحتفاظ برصيد ٣٠٠٠ جنية للعضو يخصم من اجمالي الحد الأقصى وذلك لإجراءات القسم الخارجي وفي حالة عدم استنفاد هذا الرصيد تقدم الفواتير لتسوية الرصيد بعد نهاية السنة المالية ويتم الصرف خلال شهر ابريل

مستلزمات العمليات الخاصة بالدم ومشتقاته والألبومين والأدوية

طبيعة الخدمة :

هي مستلزمات العمليات الخاصة (استخدام مرة واحدة) ، والدم ومشتقاته والألبومين والأدوية سواء تم شراؤها بمعرفة العضو أو عن طريق المستشفى، ويصرف المشروع نسبته في حدود الحد الأقصى.

مستلزمات العمليات الخاصة : تضاف مستلزمات العمليات الخاصة مثل (شبكة البرولين - شرائح - مسامير - مفاصل صناعية - الصمامات - الدعامات..... الخ) إلى فاتورة المستشفى ويتحمل المشروع نسبته .

الدم ومشتقاته والألبومين : يصرف المشروع نسبته في الدم ومشتقاته والألبومين حتى وإن تم الاستخدام بالعيادة الخارجية أو المنزل .

قاعدة الصرف :

❖ عند قيام العضو بشراء مستلزمات العمليات الخاصة يقوم المشروع بدفع نسبته بعد تقديم فواتير المستلزمات معتمدة .

❖ عند قيام العضو بشراء الدم ومشتقات الألبومين يقوم المشروع بدفع نسبته (في حدود الحد الأقصى) بعد تقديم المستندات الآتية : تقرير طبي . أصل مستندات السداد والفواتير الضريبية معتمدة ومختومة - نتيجة فحص الألبومين والدم

الأدوية :

❖ الأدوية المستخدمة داخل المستشفى تضاف إلى فاتورة العلاج ويتحمل المشروع نسبته

❖ الأدوية التي لم توفرها المستشفى (أثناء إقامة المريض بها) : يصرف المشروع نسبته بعد تقديم فواتير الصيدلية معتمدة من المستشفى بالاستخدام أثناء فترة العلاج .

الخدمات الطبية التكميلية

قاعدة الصرف لأي بند من البنود التالية

❖ تقرير طبي

❖ أصل مستندات السداد (الفاتورة أو الفاتورة الالكترونية . إيصالات السداد) مرقمة ومختومة

❖ رقم الحساب البنكي (بأي خطاب صادر من البنك)

❖ صورة الرقم القومي للعضو الاصلي

أولاً : الأجهزة التعويضية :

❖ يساهم المشروع بنسبته في أجهزة شلل الأطفال والأطراف الصناعية بعد عمليات البتر في حدود الحد الأقصى ويتم صرف نسبة المشروع طبقاً للأسعار المعتمدة كل ثلاث سنوات .

ثانياً : الأطفال ذوي الاحتياجات الخاصة :

❖ يساهم المشروع بنسبة ٥٠ ٪ من القيمة ، وتراعي الاسعار المعتمدة بالدليل كحد أقصى ، وذلك في الخدمات العلاجية والتأهيلية تخاطب - علاج طبيعي - علاج وظائف

ثالثاً : أطفال الأنابيب والتخصيب المجهري :

❖ يساهم المشروع بنسبة ٥٠ ٪ بحد أقصى ٢٠٠٠ جنيه بعد عملية الحقن المجهري (ICSI) لكل من (الزوج أو الزوجة المشتركين) ٤٠٠٠ جنيه في حالة اشتراك الزوجين ويكون الصرف مرة واحدة في العام

رابعاً : دعم أدوية الابريركس والنيبوجين كمشتقات للدم :

❖ يساهم المشروع بنسبة ٥٠ ٪ للعضو وأسرته و ٤٠ ٪ للوالدين بحد أقصى ٢٠٠٠ جنيه مرة واحدة في العام .

قاعدة عامة : ما لم يرد في هذه القائمة يرجع فيه لرأي إدارة المشروع

وقرارها في هذا التقدير نهائي .

خامساً : جلسات الأكسجين المضغوط :

يساهم المشروع في حالات القدم السكري وقرح الساقين وقرح الفراش فقط ويحتسب إجمالي قيمة الجلسة بحد أقصى ٢٠٠٠ جنيه ويتحمل المشروع ٥٠ ٪ للعضو وأسرته — ٤٠ ٪ للوالدين بعد إرفاق توصية طبية من استشاري جراحة أوعية دموية .

تابع : الخدمات الطبية التكميلية

سادسا : أدوية العلاج الكيماوي وجلسات الإشعاع :

❖ يصرف المشروع نسبته من جلسات العلاج الإشعاعي بالمستشفى وأدوية العلاج الكيماوي حتى وإن تم الاستخدام بالعيادة الخارجية أو المنزل

ويتم تقديم المستندات التالية .

❖ **فاتورة شراء الأدوية:** تتضمن جميع بيانات الصيدلية (اسم الصيدلية . عنوانها وتليفونها . رقم البطاقة الضريبية والسجل التجاري) . ويكتب بالفاتورة : اسم المريض . تاريخ الشراء . اسم كل نوع دواء وتركيزه وسعره ويرفق إيصال ماكينة التحصيل

❖ **روشتة من الطبيب المعالج :** ببروتوكول العلاج المطلوب إجراؤه (أسماء الأدوية - تركيزها - عدد الجرعات - مدة العلاج) .

❖ **تقرير طبي تفصيلي من استشاري الأورام** موضح به تشخيص المرض والبروتوكول العلاجي

❖ **صور من التقارير السابقة (التاريخ المرضي)** المتعلقة بتشخيص الحالة وتسلسل الإجراءات الجراحية والعلاجية التي تمت لها والمطلوب لها حاليا

❖ **صور من التحاليل والأشعة** التي أجريت لتشخيص الورم وصور نتائج الفحوصات الدورية التي تتم للمتابعة

❖ إيصالات جلسات العلاج الإشعاعي للمراكز الغير متعاقدة .

❖ **رقم الحساب البنكي** (بأي خطاب صادر من البنك) صورة الرقم القومي للعضو الاصلي

ملاحظات :

❖ تقدم صور التقارير وروشتة الطبيب المعالج مع كل مطالبة .

❖ تراجع جميع الفواتير بمعرفة الاستشاري الصيدلي واستشاري الأورام بالمشروع لاعتماد صرف أدوية الكيماوي فقط والاعتذار عن صرف أي أدوية بخلاف ذلك .

❖ يتم اعتماد أدوية العلاج الكيماوي بالفاتورة وذلك طبقا لتاريخ الاستخدام الفعلي في عام الاشتراك التي أدت فيه الخدمة .

تم التعاقد مع بعض الجهات لتقديم بعض المستلزمات التي لا يتحملها المشروع

مثل النظارات والسماعات الطبية والكراسي المتحركة . . الخ بنسب خصم

جيدة علي ان يتحملها العضو بالكامل وتم تسجيلها في الدليل تحت عنوان

جهات بنسب خصم من ص (١٧٨)

العلاج لدي جهات علاجية خارج الشبكة الطبية للمشروع

عند رغبة أو اضطرار أحد الأعضاء لتلقي العلاج أو إجراء جراحة لدى جهات علاجية غير متعاقدة مع المشروع في الحالات الطارئة والإسعافية أو الحالات المهارية والجراحية أو حالات توفر المهارة أو التكنولوجيات الفنية في جهة غير متعاقدة يمكن استرداد هذه المصروفات العلاجية كالآتي :-

المستندات المطلوبة قاعدة عامة : يجب تقديم تقرير طبي تفصيلي من طبيب متخصص اشعار بنكي برقم حساب العضو الاصلي صورة بطاقة الرقم القومي للعضو الأصلي مع كل طلبات استرداد مصروفات العلاج وأي خدمات أخرى غير واردة يرجع فيها لإدارة المشروع وقرارها نهائي

أولاً : المستشفيات (القسم الداخلي)

- ❖ فاتورة ضريبية نهائية أصلية مرقمة ومختومة – أو فاتورة الكترونية
- ❖ ايصالات السداد اصلية ومختومة
- ❖ بيان تفصيلي بمرفقات الفاتورة (تفاصيل الادوية . المستلزمات . التحاليل . الاشعة .. الخ)

ثانياً : الأتعاب الطبية :

- ❖ تعتمد في العمليات ذات المهارة فأعلى فقط طبقاً لأسعار وتوصيف المشروع .
- ❖ يقدم إيصال مهن غير تجارية مختوم – أو فاتورة الكترونية مختومة
- ❖ يمكن إدراج أتعاب الطبيب الغير متعاقد بفاتورة المستشفى المتعاقدة في العمليات ذات المهارة فأعلى فقط ويساهم المشروع طبقاً للأسعار والتوصيف المعتمد لديه .

ثالثاً : خدمات العيادة الخارجية وفحوصات الأشعة والتحليل :

- ❖ المستند المالي الدال على السداد بأحد الخيارات الآتية :
- ❖ فاتورة ضريبية أو إيصال السداد الضريبي (أصل – مرقم – معتمد – مختوم – باسم الجهة ومدون به بياناتها وتم سداد كامل القيمة) أو إيصال مهن غير تجارية (أصل . مختوم) .

رابعاً : العلاج بالخارج

- ❖ يعتمد فقط في العمليات (مهارة فأعلى طبقاً لتوصيف العمليات بالمشروع) فقط للعضو وأسرته (الزوجة . الزوج . الأبناء) .
- ١. يقدم العضو التقرير الطبي وأصل مستندات السداد (الصادرة من الجهات العلاجية بعد ترجمتها إلى اللغة العربية والانجليزية) لإدارة المشروع .
- ٢. يتم الصرف طبقاً للوائح أسعار المشروع المعتمدة .
- ٤. يتحمل العضو بالكامل أتعاب التخدير والمساعد للجراح غير المتعاقد .

ملاحظات

- ❖ يتم الصرف طبقاً لاسعار المشروع بالنسبة للخدمات المدرجة بلائحة المشروع ، أما الخدمات والفحوصات غير المدرجة بلائحة المشروع يتم العرض على الإدارة للموافقة على الصرف أو الاعتذار
- ❖ في الأمراض المزمنة مثل (الغسيل الكلوي والكيماوي وذوى الاحتياجات الخاصة الخ) تفرق التقارير عند تقديم كل مطالبة .

خدمات خارج التغطية (يتحملها العضو بالكامل)

أولا في العيادة الخارجية ومراكز الفحوص

- ❖ الكشف لدي طبيب أو مستشفى غير متعاقد. أو الخبير الأجنبي. أو خارج الجمهورية
- ❖ وسائل تنظيم الأسرة بما فيها اللولب .
- ❖ علاج السمنة والإبر الصينية وعلاج سقوط الشعر وإزالة الشعر الزائد .
- ❖ اختبارات الذكاء .
- ❖ تقويم وزرع الأسنان والإجراءات والخدمات بخلاف المذكورة في قائمة خدمات الأسنان .
- ❖ حقن البلازما الغنية بالصفائح الدموية (PRP)
- ❖ التردد الحراري والحقن العلاجي للركبة والكتف
- ❖ تطعيم الأطفال والكبار .
- ❖ أي تحاليل إضافية يطلبها المريض (بدون توصية الطبيب المعالج) يتحملها العضو بأسعار المشروع
- ❖ فحوص ما قبل العمل والسفر والأوبئة العامة . فحوص ما قبل الزواج وتحاليل إثبات النسب
- ❖ رسم انتقال جهاز الأشعة الي المنزل أو المستشفى
- ❖ برامج الفحص الشامل أو تحاليل برامج التخسيس وفحوص الجامعات والنوادي واختبارات الحساسية بأنواعها أو ما شابه ذلك
- ❖ تحليل مسحة كورونا 19-covid pc- بغرض السفر يتحملة العضو باجمالي سعر الدليل

ثانيا في القسم الداخلي

- ❖ المناظير في استئصال اللحمية خلف الأنف أو استئصال الزائدة الدودية أو الفتق . . . وماشابه
- (تُعامل كإجراء جراحي)
- ❖ استخدام الليزر في استئصال اللوزتين وعلاج الشخير والبواسير والبروستاتا وماشابه
- (تُعامل كإجراء جراحي أو مناظير حسب توصيف المشروع) .
- ❖ علاج السمنة الدوائي والجراحي وكذلك فحوصات قبل وبعد جراحات السمنة .
- ❖ الإقامة بالمستشفى للعلاج النفسي للوالدين أو بغرض النقاهاة وإقامة المسنين.
- ❖ علاج الإدمان .
- ❖ الإجهاض بغير سبب طبي
- ❖ تركيب اللولب أو عمليات ربط الأنابيب أو وسائل تنظيم الأسرة.
- ❖ عمليات تصحيح عيوب النظر بالجراحة أو الليزك وفحوصات قبل وبعد اجراء العملية .
- ❖ ثمن العدسة داخل أو خارج العين .

تابع خدمات خارج التغطية (يتحملها العضو بالكامل)

- ❖ رسم استخدام سيارة الإسعاف و تكاليف المرافق والتليفون والبوفيه والخدمة الطبية والانتقال لدرجة أعلى والتمغة وأي خدمات لا يشملها المشروع .
- ❖ العمليات ذات الصبغة التجميلية مثل (عمليات تصغير أو تكبير الثدي أو الأنف ، شفط الدهون ، زرع الشعر ، شد ترهلات البطنوماشابه) .
- ❖ فحوص مكافحة العدوى (تحاليل الفيروسات) يدفعها المريض بأسعار التعاقد .
- ❖ العلاج بالخارج **يعتمد فقط في العمليات (مهارة فاعلى طبقا لتوصيف العمليات بالمشروع) فقط للعضو وأسرته (الزوجة . الزوج . الأبناء) .**
- ❖ أتعاب التخدير والمساعد للجراح غير المتعاقد .
- ❖ الأدوية خارج المستشفى أو المنصرفة عند خروج المريض من المستشفى .
- ❖ الأدوية التي يصفها الطبيب للعمليات النهارية (دخول وخروج في نفس اليوم) .
- ❖ الأدوية المنصرفة أثناء العمليات الشاملة (ولادة ، لوز ، كتاركت ...الخ) .
- ❖ أدوية منع الرفض بعد زرع الأعضاء .
- ❖ العلاج بالإعشاب والوسائل الغير تقليدية .
- ❖ دخول المستشفى لتلقي جرعات وجلسات ادوية وعلاج الهشاشة وتقوية المناعة
- ❖ ادوية التهاب الاعصاب (M.S) وادوية الحديد في علاج الأنيميا وادوية منع الرفض وما شابه
- ❖ المستلزمات غير الطبية (مثل الحفاضات واللبرونة والبان الاطفال والمكملات الغذائية . المنتجات والمستلزمات الورقية - شراب دوالي - الدعامات الخارجية للرسغ والركبة والظهر وما شابه - المبوطة والقصرية وما شابه - الرقبة والجبائر البلاستيك وأحذية القدم المفلطح والكراسي والعاكز والأجهزة الطبية التي يقوم بشرائها المريض لاستخدامه الشخصي مثل جهاز غسيل الكلي والنيبوليزر ومضخة الأنسولين ومستلزماتها وأجهزة العلاج الطبيعي .)
- ❖ مستلزمات قسطرة الإبيديورال في عمليات الولادة
- ❖ سماعات الأذن والنظارات الطبية والعدسات العادية والتليسكوبية .
- ❖ تجميد الأجنة أو السائل المنوي أو أي إجراءات أخرى .
- ❖ المستلزمات أو الأدوية المصاحبة للعلاج الكيماوي وكذلك أدوية علاج مضاعفات العلاج الكيميائي

قاعدة عامة : أي خدمات أخرى غير واردة يرجع فيها لإدارة المشروع وقرارها نهائي

شروط التعاقد مع مقدمي الخدمة

تقدم طلبات التعاقد خلال شهري (يونيو ويوليو) من كل عام

التعاقد كطبيب بشري :

الحصول على (دكتوراه أو زمالة) أو (ماجستير/ دبلوم + ١٥ سنة خبرة) .

التعاقد كطبيب أسنان :

❖ الحصول على (دكتوراه أو زمالة) أو (ماجستير+ ٥ سنوات خبرة) أو (دبلوم + ١٠ سنوات خبرة) أو (بكالوريوس + ١٥ سنة خبرة) بالإضافة إلى الشهادة الصادرة من نقابة الأسنان (أخصائي أو استشاري أول أو استشاري ثاني أو استشاري ثالث) .

تعاقد مراكز الفحوص أو العيادات التخصصية :

❖ حصول المدير الفني على (دكتوراه أو زمالة) أو (ماجستير/ دبلوم + ١٥ سنة خبرة) .

تعاقد أعضاء هيئة التدريس فقط (في جميع ما سبق) يستلزم بيان بالدرجة الوظيفية

باقي المستندات المطلوب للتعاقد كالاتي :

تسجيل العيادة بالنقابة - البطاقة الضريبية - سجل تجاري في حالة الجهة مرخصة كشركة (سجل تجاري حديث لا يتعدى ٣ اشهر من تاريخ اصداره) - كاريه النقابة - البطاقة الشخصية - رقم حساب البنكي باي خطاب صادر من البنك - روثة الطبيب مدون عليها طلب التعاقد مع الالتزام بأسعار المشروع - إحضار الختم عند التعاقد لختم العقود

تعاقد المستشفيات

تسجيل المستشفى بالنقابة - ترخيص وزارة الصحة - البطاقة الضريبية - السجل التجاري (حيث لا يتعدى ٣ اشهر من تاريخ اصداره) - رقم الحساب البنكي - لائحة الأسعار الخاصة بالمستشفى

التعاقد لتقديم نسب خصم : (شركات الساعات الطبية - النظارات - المستلزمات الطبية ... الخ)

• البطاقة الضريبية - سجل التجاري حديث لا يتعدى ٣ اشهر من تاريخ اصداره - لائحة الأسعار - خطاب بنسبة الخصم الممنوحة للمشروع

تجديد التعاقد سنويا للجهات المتعاقدة

❖ يتم تحديث البيانات سنويا مع المشروع من حيث (الدرجة العلمية - العنوان - التليفون ..الخ) وذلك بإحدى الوسائل الآتية : الواتساب : 01067402225 / Hotline : 15603

❖ الحضور شخصيا لإدارة التعاقدات بالمقر الرئيسي للمشروع

❖ التعاقد ساري بين المشروع ومقدمي الخدمة ما لم يخطر احد الطرفين الاخر

❖ في حالة طلب إلغاء التعاقد أو عدم الرغبة في التجديد : يتطلب مخاطبتنا كتابيا مع الاستمرار في استقبال الأعضاء وتقديم الخدمة حتى نهاية العام

ضوابط الموافقة علي استخراج بيانات التحويل

أرقام الواتس آب لخدمة الموافقات الالكترونية

للقسم الخارجي والفحوصات : 01022291145 - 01022291141

للقسم الداخلي : 01011277790

ملحوظة عامة : (يجب تقديم روثة طبية من طبيب متخصص للحصول علي الموافقة الطبية باستثناء إجراءات الفحص الشامل المذكورة بالدليل)

أولاً عند طلب الخدمة عن طريق الواتس آب :

يتم الارسال علي رقم واحد فقط ولا يكرر ارساله اكثر من مره .

❖ يجب وضع استيكر (الباركود) علي الموافقات الالكترونية فقط وذلك للتأكد من خصوصية الاستفادة الفحوص الطبية

❖ لطلب PCR لفيروس (B-C) ترسل نتيجة اجسام المضادة أو نتيجة PCR حديثة

❖ لطلب فحص فيتامين د او فيتامين ب١٢ يتم الموافقة على الفحص مرتان سنويا بعد تقديم تقرير طبي من طبيب متخصص

❖ الفحص الشامل مرتان في العام (مرة كل ٦ اشهر)

❖ لا تعتمد روثة التغذية والسمنة و النحافة ويتم الموافقة في حدود التحاليل المدرجة بالفحص الشامل فقط

❖ تحاليل lipid profile يتم الموافقة عليها ثلاث مرات سنويا

❖ لطلب عمل فحص Pet ct يتم ارسال روثة طبيب الاورام مع تقرير اشعة حديثة او ارسال نتيجة تحليل الباثولوجي (ويتم عمله مرتان فقط في العام وفي حال طلب مرة ثالثة يتم عمل الفحص باسعار التعاقد و التقدم الى مقر المشروع لدراسة صرف مساهمة المشروع من عدمه)

❖ لطلب فحص PSMA يتم ارسال روثة جراحة اورام او مسالك مع تقرير اشعة حديثة او ارسال نتيجة تحليل الباثولوجي (ويتم عمله مرة واحدة فقط في العام وفي حال طلب مرة اخرى يتم عمل الفحص باسعار التعاقد و التقدم الى مقر المشروع لدراسة صرف مساهمة المشروع من عدمه)

❖ لطلب فحص PSA يتم ارسال روثة جراحة اورام او مسالك او علاج أورام

❖ لطلب فحص ماموجرام على الثدي يتم ارسال روثة الطبيب من احد هذه التخصصات (جراحة - اورام - نسا)

❖ لطلب اشعة مقطعية على الشرايين التاجية لابد من ارسال روثة من استشاري القلب ويتم اعتمادها مرة واحدة فقط خلال العام

❖ فحص D3 او D4 يتم الموافقة عليه مرة واحدة فقط خلال العام لحالات الحمل فقط

اي فحوص ليس لها توصية طبية يتم عملها مباشرة في مراكز الفحص بخصم كارنيه المشروع

قوائم أسعار العيادات الخارجية ومراكز الفحوص

العيادات الخارجية والتحليل والاشعة

تنويه عام

تعليمات الفحوص

- لا بد من وضع استيكر (بار كود) علي استمارة الفحوص (الصادرة من الطبيب المعالج أو الالكترونية)
- بالنسبة للاستمارات الصادرة من المشروع لا يشترط وضع استيكر (باركود) ويكتفي بختم المشروع

- جميع الاسعار شاملة الأتعاب والمستلزمات

الخطابات الصادرة من مقرات المشروع :

- الخطاب ساري من تاريخ الاصدار حتي نهاية العام
- يمكن استخدام الخطاب في اي جهة متعاقدة ولا يشترط الجهة الموجهة اليها الخطاب
- يعتمد الختم الأصلي علي الخطاب ولا يلصق ستيكر (باركود)

الخطابات الالكترونية :

- الخطاب ساري حتي تاريخ الصلاحية المحدد علي الخطاب
- الخطاب يستخدم في الجهة الموجه لها فقط ولا يجوز استخدامه في جهة اخري
- يتم قبول الخطاب وهو صورة (ابيض واسود) نظرا لانه مرسل الكترونيا
- يجب لصق استيكر (باركود) علي الخطاب
- اسعار الأشعة شاملة أتعاب الطبيب واستخدام الصبغة والمستهلكات ويرجى من الجهات المتعاقدة والزملاء الأعضاء الالتزام بذلك حفاظا على المشروع

يلتزم مقدمي الخدمة بتطبيق خصم ٤٠ % على الخدمات غير المدرجة باللائحة وتسليم المريض فاتورة موضح بها السعر قبل وبعد الخصم للعرض علي ادارة المشروع لامكانية المساهمة واسترداد المريض من المشروع

العيادات الخارجية

كود الخدمة	نوع الخدمة المؤداة	إجمالي التكلفة	ما يتحمله العضو وأسرته	ما يتحمله الوالدين
عيادة الجراحة العامة				
	الجراحات بمخدر موضعي			
4002	فتح خراج (كبير) تحت مخدر موضعي	560	280	336
4019	فتح خراج (متوسط) تحت مخدر موضعي	380	190	228
4014	فتح خراج (صغير) تحت مخدر موضعي	280	140	168
4015	خلع ظفر / استئصال جزئي للظفر تحت مخدر موضعي	350	175	210
4004	استئصال ظفر غائر تحت مخدر موضعي	630	315	378
5105	غرز حتى الغرزة الثالثة تحت مخدر موضعي	380	190	228
5106	الغرزة الواحدة بعد أول ثلاث غرز تحت مخدر موضعي	90	45	54
4025	فك غرز جراحية	90	45	54
4008	استئصال كيس دهني أو ورم حميد (كبير) تحت مخدر موضعي	630	315	378
4020	استئصال كيس دهني أو ورم حميد (صغير) تحت مخدر موضعي	430	215	258
4016	استئصال اي كيس دهني آخر بعد الأول (كبير / صغير)	280	140	168
4301	إزالة ندبة مشوهة تحت مخدر موضعي	705	353	423
4024	استئصال زوائد من السرة	350	350	350
4021	رفع درنقة	125	63	75
4022	استئصال عين سمكة جراحيا	430	215	258
4023	استئصال كيس شمعي	380	190	228
4009	طهارة تحت مخدر موضعي	775	388	-
4013	فك التصاق خلقي باللسان تحت مخدر موضعي	350	175	210

العيادات الخارجية

كود الخدمة	نوع الخدمة المؤداة	إجمالي التكلفة	ما يتحملة العضو وأسرته	ما يتحملة الوالدين
	الغيارات لأي تخصص			
4010	غيار بعد عملية صغري او جرح صغير	100	50	60
4011	غيار بعد عملية متوسطة او جرح متوسط	170	85	102
4012	غيار بعد عملية كبرى او جرح كبير او قدم سكري	250	125	150
4017	غيار مع تنظيف قدم سكري	560	280	336
ملحوظة : جميع الغيارات الجراحية شاملة المستلزمات .				
عيادة التجميل والحروق				
4302	غيار حرق صغير	170	85	102
4303	غيار حرق متوسط	210	105	126
4304	غيار حرق كبير	430	215	258
ملحوظة : في حالة إجراء غيار الحروق بمخدر عام يحتسب حسب توصيف المشروع				
عيادة المخ والأعصاب				
4613	حقن تيبس العضلات تحت جهاز الموجات الصوتية (بخلاف الأدوية)	595	298	357
4607	جهد مثار حسي / سمعي / بصري VEP - BAEP - SSEP	350	175	210
4633	دراسة نوم كاملة	2540	1270	1524
الفحوص المقدمة بالعيادة وغير مذكورة بالقائمة تحتسب طبقاً لأسعار قائمة الاشعة بالدليل				
عيادة النفسية				
4608	جلسة نفسية استاذ او استشاري	260	130	260
4609	جلسة نفسية استاذ مساعد	205	103	205
4610	جلسة نفسية مدرس / اخصائي	180	90	180
4615	علاج بالصدمات الكهربائية تحت تأثير مخدر	620	310	620
ملحوظة : لا يساهم المشروع في إقامة (الوالدين) بالمستشفى النفسي وكذلك الجلسات النفسية				

العيادات الخارجية

كود الخدمة	نوع الخدمة المؤداة	إجمالي التكلفة	ما يتحمله العضو وأسرته	ما يتحمله الوالدين
عيادة الغسيل الكلوي				
4952	جلسة غسيل دموي بالبيكربونات	1185	356	711
4953	جلسة غسيل بريوني ٣٠ لتر	1295	389	777
4957	تركيب قسطرة وريدية CVP (يضاف ثمن القسطرة)	540	270	324
4955	تركيب قسطرة فخذ (يضاف ثمن القسطرة)	755	378	453
4956	تركيب قسطرة ترقوة (يضاف ثمن القسطرة)	860	430	516
عيادة المسالك البولية				
4101	تركيب قسطرة البول (شاملاً القسطرة والمستلزمات)	280	140	168
4113	رفع قسطرة بول	105	53	63
4111	توسيع مجرى البول	430	215	258
4102	فحوص ديناميكية التبول	1620	810	972
4106	رسم المثانة	320	160	192
4103	ضغط مثانة اثناء التبول	295	148	177
4105	رسم ضغط مجري البول	295	148	177
4104	قياس قوة اندفاع البول	270	135	162
4107	غسيل مثانة	430	215	258
4112	حقن مواد كيميائية بالمثانة (حقن BCG)	430	215	258

العيادات الخارجية

كود الخدمة	نوع الخدمة المؤداة	مستلزمات وجبسونا	اتعاب الطبيب	إجمالي التكلفة	ما يتحملة العضو وأسرته	ما يتحملة الوالدين
عيادة العظام						
4751	جبس تحت الكوع	230	195	425	213	255
4776	جبيرة تحت الكوع	145	160	305	153	183
4752	جبس فوق الكوع	230	220	450	225	270
4777	جبيرة فوق الكوع	165	200	365	183	219
4781	جبس زورقي	230	250	480	240	288
4753	جبس تحت الركبة	330	250	580	290	348
4778	جبيرة تحت الركبة	165	200	365	183	219
4754	جبس فوق الركبة	320	270	590	295	354
4779	جبيرة فوق الركبة	230	195	425	213	255
4755	بنطلون الجبس	420	420	840	420	504
4756	جبس نصف الفخذ الي نصف الساق	280	310	590	295	354
4758	شد جلدي بالعيادة	140	120	260	130	156
4759	تصليح تشوه بقدم واحدة بالجبس	145	195	340	170	204
4760	رفع الجبس بالعيادة	0	115	115	58	69
4768	بدل للركبة	115	195	310	155	186
4769	حقنة داخل المفصل بدون ثمن الدواء	0	170	170	85	102
4771	تصليح تشوه خلقي بقدم واحدة (بالبلستر)	55	115	170	85	102
4774	رباط ضاغط لاصق (بدون ثمن الرباط)	0	115	115	58	69
4782	سلا ب جبس	165	200	365	183	219
4783	سلا ب للأصبع	55	200	255	128	153
4775	رباط بنكرت للكتف / رباط للركبة بدون ثمن الرباط	0	115	115	58	69
4780	رد كسر	0	200	200	100	120

- 1- المستلزمات تشمل الجبسونا والقطن وخلافه
- 2 - الحالات الخاصة بالأطفال أقل من ثماني سنوات تخصم 50% من المستلزمات
- 3 - يتحمل العضو كاملا فرق الجبس الملون

العيادات الخارجية

كود الخدمة	نوع الخدمة المؤداة	إجمالي التكلفة	ما يتحملة العضو وأسرته	ما يتحملة الوالدين
عيادة العلاج الطبيعي				
5002	حقن موضعي (يضاف ثمن الحقنة)	155	78	93
5003	جلسة علاج طبيعي لحالات الشلل	200	100	120
5016	جلسة علاج طبيعي (نوعية واحدة) على عضو واحد	75	38	45
5017	جلسة علاج طبيعي (نوعيتين) على عضو واحد	100	50	60
5018	جلسة علاج طبيعي (ثلاث نوعيات أو أكثر) على عضو واحد	130	65	78
5019	جلسة علاج طبيعي (نوعية واحدة) على عضوين	100	50	60
5020	جلسة علاج طبيعي (نوعيتين) على عضوين	130	65	78
5021	جلسة علاج طبيعي (ثلاث نوعيات أو أكثر) على عضوين	155	78	93
5022	جلسة علاج طبيعي (نوعية واحدة) على ثلاثة أعضاء أو أكثر	130	65	78
5023	جلسة علاج طبيعي (نوعيتين) على ثلاثة أعضاء أو أكثر	155	78	93
5024	جلسة علاج طبيعي (ثلاث نوعيات أو أكثر) على ثلاثة أعضاء أو أكثر	180	90	108
5015	جلسة موجات تصادمية للشوكة العظمية	295	148	177
<p>جلسات العلاج الطبيعي . يقوم العضو بالآتي : -</p> <p>احضار توصية الطبيب المعالج بها تشخيص الحالة بوضوح وعدد ونوعية الجلسات (عضو / عضوين / أكثر من عضوين)</p> <p>ملاحظات ❖ المشروع لا يساهم في جلسات العلاج الطبيعي في الاندية الرياضية</p> <p>❖ أنواع جلسات العلاج الطبيعي تشمل : التنبيه الكهربائي بأنواعه ، الموجات الصوتية ، الليزر ، الشمع ، الكمادات ، المساج للعضو المصاب ، الموجات تحت الحمراء ، التمرينات العلاجية للعضو المصاب ... الخ .</p> <p>❖ جلسات العلاج الطبيعي ذات النوعية الخاصة (مثل : العلاج مائى . . الخ) يساهم المشروع فيها بنسبته طبقا لقيمة أعلي جلسة علاج طبيعي بالدليل</p> <p>❖ الحد الاقصى لجلسات العلاج الطبيعي 24 جلسة في السنة للعضو الواحد</p> <p>❖ الحد الاقصى لجلسات الموجات التصادمية للشوكة العظمية 6 جلسات للقدم الواحدة</p> <p>(يتم دراسة الحالات الاستثنائية كل حالة علي حدة)</p>				

العيادات الخارجية

كود الخدمة	نوع الخدمة المؤداة	إجمالي التكلفة	ما يتحمله العضو وأسرته	ما يتحمله الوالدين
عيادة العيون				
ملاحظات :				
❖ كشف العيون يشمل (كشف النظارت وفحص قاع العين وقياس ضغط العين) .				
❖ العمليات بالعيادة تشمل المستلزمات .				
❖ عند إجراء فحص (OCT أنجيو) يضاف مبلغ 140 جنيهه للعين الواحدة و 210 جنيهه للعينين على السعر الموضح بالدليل ويتحملها العضو بالكامل .»				
4803	كي شعرة بالكهرباء (عين واحدة)	155	78	93
4806	حبوب بالجفن (عين الواحدة)	180	90	108
4807	استئصال كيس دهني (عين واحدة) (كالزيون)	360	180	216
4836	استئصال أكياس دهنية متعددة (عين واحدة)	565	283	339
4808	فتح دمل بالجفن	180	90	108
4809	ازالة جسم غريب بالعين (خارجي)	130	65	78
4813	رسم الشبكية الكهربائي ERG (عين واحدة)	410	205	246
4874	رسم الشبكية الكهربائي ERG (عينين)	670	335	402
4848	رسم عصب بصري VEP (عين واحدة)	410	205	246
4849	رسم عصب بصري VEP (عينين)	670	335	402
4814	فحص مجال الابصار بالكمبيوتر (عين واحدة)	180	90	108
4815	فحص مجال الابصار بالكمبيوتر (عينين)	335	168	201
4816	قياس ضغط العين للعينين للمرة الواحدة	50	25	30
4817	اتعاب الطبيب في جلسة الليزر	630	315	378
4818	رسم استخدام جهاز الليزر (ارجون)	360	180	216
4819	رسم استخدام جهاز الليزر (ياج)	360	180	216
4820	تصوير قاع العين بالفلوريسين (عين واحدة)	360	180	216
4821	تصوير قاع العين بالفلوريسين (عينين)	490	245	294
4822	فك غرز بالعين	630	315	378

العيادات الخارجية

كود الخدمة	نوع الخدمة المؤداة	إجمالي التكلفة	ما يتحملة العضو وأسرته	ما يتحملة الوالدين
4856	تصوير قاع العين بالفلوريسين باستخدام جهاز OPTOS (عين واحدة)	810	405	486
4857	تصوير قاع العين بالفلوريسين باستخدام جهاز OPTOS (عينين)	130	65	78
4825	قياس قوة العدسة Biometry (عين واحدة)	100	50	60
4837	قياس قوة العدسة Biometry (عينين)	180	90	108
4854	قياس قوة العدسة على جهاز IOL Master (عين واحدة)	155	78	93
4855	قياس قوة العدسة على جهاز IOL Master (عينين)	230	115	138
4828	موجات فوق الصوتية (عين واحدة)	180	90	108
4829	موجات فوق الصوتية (عينين)	285	143	171
4830	تصوير قاع العين بالألوان (عين واحدة)	130	65	78
4850	تصوير قاع العين بالألوان (عينين)	180	90	108
4858	تصوير قاع العين بالألوان باستخدام جهاز OPTOS (عين واحدة)	145	73	87
4859	تصوير قاع العين بالألوان باستخدام جهاز OPTOS (عينين)	200	100	120
4802	فحص مقطعي للشبكية أو العصب البصري (عين واحدة)	310	155	186
4804	فحص مقطعي للشبكية أو العصب البصري (عينين)	490	245	294
4831	فحص مقطعي للشبكية والعصب البصري (عين واحدة)	490	245	294
4832	فحص مقطعي للشبكية والعصب البصري (عينين)	750	375	450
4851	مقطعية للعصب البصري للجلكوما (عين واحدة)	490	245	294
4852	مقطعية للعصب البصري للجلكوما (عينين)	750	375	450
4838	عد الخلايا المبطنة للقرنية أو فحص القرنية بالميكروسكوب الطيفي (عين واحدة)	180	180	180
4839	عد الخلايا المبطنة للقرنية أو فحص القرنية بالميكروسكوب الطيفي (عينين)	285	285	285
4840	رسم طوبوغرافيا القرنية للعين الواحدة شامل سمك القرنية (بنتاكام عين واحدة)	259	259	259
4841	رسم طوبوغرافيا القرنية للعينين شامل سمك القرنية (بنتاكام للعينين)	360	360	360
4842	رسم سمك القرنية بالموجات فوق الصوتية (عين واحدة)	130	130	130
4853	رسم سمك القرنية بالموجات فوق الصوتية (عينين)	180	180	180

العيادات الخارجية

كود الخدمة	نوع الخدمة المؤداة	إجمالي التكلفة	ما يتحمله العضو وأسرته	ما يتحمله الوالدين
عيادة الأنف والأذن والحنجرة				
الأذن				
4212	غسيل اذن واحدة	80	40	48
4213	غسيل الاذنين	135	68	81
4242	استخراج جسم غريب من الاذن	160	80	96
4214	شفط اذن واحدة	55	28	33
4215	شفط اذنين	80	40	48
4211	فحص الاذن / الأذنين بمنظار الالياف الضوئية	105	53	63
4209	اخذ عينة من الأذن تحت مخدر موضعي	135	68	81
4257	فتح خراج من الأذن تحت مخدر موضعي	160	80	96
4216	وضع فتيل بالاذن - تنظيف خراج	55	28	33
الانف				
4201	بذل الجيوب الانفية (ناحية واحدة)	80	40	48
4202	بذل الجيوب الانفية (ناحيتين)	135	68	81
4258	شفط وتنظيف الجيوب الأنفية بالمنظار	215	108	129
4203	كي نزيف بالانف (ناحية واحدة)	135	68	81
4204	حشو أنف أمامي أو خلفي	160	80	96
4206	منظار ألياف ضوئية للأنف تشخيصي	105	53	63
4207	استئصال الزوائد الانفية جهة واحدة	160	80	96
4218	اخذ عينة تحت مخدر موضعي من الانف	135	68	81
4210	استخراج جسم غريب من الأنف	135	68	81
4259	فتح خراج من الأنف تحت مخدر موضعي	160	80	96

العيادات الخارجية

كود الخدمة	نوع الخدمة المؤداة	إجمالي التكلفة	ما يتحمله العضو وأسرته	ما يتحمله الوالدين
	الحنجرة			
4260	فتح خراج بالبلعوم واللوزتين تحت مخدر موضعي (Quinzy)	780	390	468
4241	إزالة جسم غريب من البلعوم	295	148	177
4217	منظار ألياف ضوئية للبلعوم والحنجرة	295	148	177
عيادة أمراض السمع واللاتزان وعيوب الكلام				
	اختبارات السمع الأساسية			
4219	فحص سمع وضغط اذن PTA - Speech - Tym - AR	215	108	129
4220	فحص سمع بالنغمات PTA - Speech	160	80	96
4222	ضغط الاذن Tym - AR	105	53	63
4243	فحص سمعي شامل للأطفال ABR Pediatric	350	175	-
	السمع بالجهد المثار			
4239	اختبارات السمع بالجهد المثار	350	175	210
4224	جذع المخ بالجهد المثار ABR	350	175	210
4235	فحص الصدي الصوتي للقوقعة Echo G	350	175	210
	اللاتزان			
4225	اختبار الاتزان لرقرقة العين (V.N.G)	510	255	306
4236	VEMP	350	175	210
4262	جلسة اتزان	350	175	210
	اختبارات اخرى			
4244	فحص طنين Tinnitus Protocol	375	188	225
4245	جلسة دوار حركي حميد (علاجية) Vestibular Rehabilitation	105	53	63
4228	ضبط وتركيب سماعة	160	80	96
4230	قالب اذن (عمل وتركيب) Hard	135	68	81

العيادات الخارجية

كود الخدمة	نوع الخدمة المؤداة	إجمالي التكلفة	ما يتحمله العضو وأسرته	ما يتحمله الوالدين
4231	قالب اذن (عمل وتركيب) Soft	160	80	96
4232	الانبعاث الصوتي للقوقعة (O.A.E)	135	68	81
4240	حقن الأذن الواحدة	375	188	225
عيادة التخاطب				
4229	جلسة تخاطب	90	45	90
4246	تنمية مهارات أو علاج وظائف	110	55	110
4247	جلسة شاملة لحالات (الشلل الدماغي . التوحد . متلازمة داون . .) تشمل " جلسة تخاطب + تنمية مهارات (ادراكية + حركية + اجتماعية) + علاج طبيعي + تعديل سلوك "	250	125	250
4263	كشف بالمنظار الحنجري	200	100	120
4264	تصوير حنجري (تخاطب بتقرير مصور)	390	195	234
4265	اختبار (قدرات / توحد / فرط حركة)	325	325	-
<p>ملاحظات :</p> <p>تقدم تذكرة الكشف عند أول مناظره فقط وتشمل استشارة واحدة</p> <p>توصية استشاري التخاطب بعدد ونوعية الجلسات المطلوبة .</p> <p>الحد الأقصى ١٢ جلسة شهرياً وما زاد عن ذلك يتحمله العضو بالكامل بأسعار الدليل (وتتم دراسة الحالات الاستثنائية كل حالة على حدة) .</p> <p>الأطفال الذين يعانون من اللثغة تتم الموافقة بعد العرض على إدارة المشروع .</p> <p>جلسات التقييم واختبارات الذكاء يتحملها العضو بالكامل .</p>				

العيادات الخارجية

كود الخدمة	نوع الخدمة المؤداة	إجمالي التكلفة	ما يتحمله العضو وأسرته	ما يتحمله الوالدين
عيادة أمراض النساء				
4401	كي عنق الرحم	230	115	138
4402	مسحة مهبلية من عنق الرحم	90	45	54
4403	عينة من عنق الرحم	230	115	138
الموجات الصوتية				
4404	موجات صوتية للحمل	75	38	45
4405	موجات صوتية لأمراض النساء أو عن طريق المهبل	130	65	78
4406	متابعة التبويض (لجميع المرات)	300	150	180
مونيتر CTG- NST				
4407	قياس نبض الجنين مع انقباضات الرحم ٢/١ ساعة	110	55	66
برنامج متابعة الحمل (يشمل الزيارات والسونار طوال فترة الحمل)				
4408	استاذ	1500	1500	1500
4409	استاذ مساعد	1320	1320	1320
4410	مدرس / اخصائي	1205	1205	1205
عيادة القلب والأوعية الدموية				
4703	هولتر مونيتر (رسم قلب ٢٤ ساعة) قياس ضغط الدم	375	188	225
4719	هولتر مونيتر (رسم قلب ٤٨ ساعة) قياس ضغط الدم	590	295	354
4720	هولتر مونيتر (رسم قلب ٧٢ ساعة) قياس ضغط الدم	755	378	453
4724	اختبار المنضدة المائلة	720	360	432
4704	فحص شرايين الاطراف بالدوبلر	185	93	111
4707	حقن دوالي أوردة تحت مخدر موضعي (يضاف ثمن الحقنة)	216	108	130
4722	متابعة منظم ضربات القلب	295	148	177
4723	جلسة أوكسجين مضغوط Hyperbark Oxygen	295	148	177
<p>الفحوص المقدمة بالعيادة وغير مذكورة بالقائمة ختسب طبقاً لأسعار قائمة الأشعة بالدليل</p> <p>جلسات الأكسجين المضغوط بحد أقصى ١٢ جلسة سنوياً ويساهم المشروع فيها لحالتي قرح الفراش والقدم السكري فقط</p>				

العيادات الخارجية

كود الخدمة	نوع الخدمة المؤداة	إجمالي التكلفة	ما يتحمله العضو وأسرته	ما يتحمله الوالدين
عيادة الصدر				
4717	وظائف التنفس	460	230	276
4715	بذل صدر او بللوري	825	413	495
4716	علاج بالاستنشاق (جلسة واحدة)	55	28	33
يضاف ٥٠ جنيه بدل مكافحة عدوي كورونا بعيادة الصدر فقط ويتحملها العضو بالكامل				
عيادة الباطنة				
4901	منظار مرئ ومعدة واثنى عشر	1350	405	810
4924	منظار مع أخذ عينة من الجهاز الهضمي العلوي	1600	480	960
4902	منظار مع ربط دوالي المرئ (شامل المستلزمات)	2250	675	1350
4903	منظار مع حقن دوالي المرئ (شامل المستلزمات)	1850	555	1110
4906	منظار مع توسيع المرئ باستخدام (موسعات سفاري)	2450	735	1470
4938	منظار مع توسيع المرئ باستخدام بالون أكاليزيا (شامل المستلزمات)	3600	1080	2160
4939	منظار مع تركيب دعامة لعلاج ضيق المريء (يضاف ثمن الدعامة)	5500	1650	3300
4904	منظار مع حقن دوالي المعدة (تضاف المستلزمات)	2350	705	1410
4907	منظار مع تركيب أنبوبة تغذية بالمعدة (يضاف ثمن الأنبوبة)	3500	1050	2100
4905	منظار مع استخراج جسم غريب من الجهاز الهضمي العلوي	2250	675	1350
4912	منظار مع استئصال زوائد من الجهاز الهضمي العلوي	2750	825	1650
مناظير الجهاز الهضمي السفلي				
4909	منظار قولون قصير	925	278	555
4908	منظار قولون طويل	1800	540	1080
4911	منظار قولون طويل مع أخذ عينة	2000	600	1200
4940	منظار مع حقن دوالي بالقولون (يضاف ثمن إبرة الحقن)	2250	675	1350
4927	منظار مع كي القولون بالأرجون	3900	1170	2340

العيادات الخارجية

كود الخدمة	نوع الخدمة المؤداة	إجمالي التكلفة	ما يتحملة العضو وأسرته	ما يتحملة الوالدين
4941	منظار مع تركيب دعامة بالقولون (يضاف ثمن الدعامة)	7000	2100	4200
4942	منظار مع إزالة دعامة من الجهاز الهضمي السفلي	3400	1020	2040
4943	منظار مع توسيع ضيق القولون باستخدام البالون (شامل المستلزمات)	3600	1080	2160
4944	منظار مع استخراج جسم غريب من الجهاز الهضمي السفلي	2300	690	1380
4945	منظار مع استئصال زوائد من الجهاز الهضمي السفلي	3300	990	1980
4922	منظار مع ربط البواسير	1900	570	1140
خدمات أخرى				
4920	بذل استسقاء (شاملاً المستلزمات)	565	283	339
4926	حركية المريء	1620	810	972
4936	حركية الشرج	1400	700	840
4928	قياس الحموضة	2590	1295	1554
4946	قياس القلوية	3690	1845	2214
4947	اختبار الجرثومة الحلزونية	215	108	129
الفحوص المقدمة بالعيادة وغير مذكورة بالقائمة تحتسب طبقاً لأسعار قائمة الأشعة بالدليل				
تطبق اسعار المناظير المذكورة عند القيام بعمل الاجراء داخل عيادة الطبيب فقط				
اسعار المناظير داخل المستشفيات والمراكز المتخصصة حسب اسعار التعاقد				

العيادات الخارجية

كود الخدمة	نوع الخدمة المؤداة	إجمالي التكلفة	ما يتحمله العضو وأسرته	ما يتحمله الوالدين
عيادة الجلدية				
4502	جلسة اشعة فوق بنفسجية (كابينة مغلقة) على كامل الجسم	100	50	60
4503	جلسة اشعة فوق بنفسجية (بدون كابينة) على جزء من الجسم	60	30	36
4504	كي سنطة واحدة / عين سمكة / كاللو	100	50	60
4513	كي سنطة بباطن القدم	125	63	75
4505	كي كل سنطة بعد الاولى (في جلسة واحدة)	50	25	30
4520	إزالة سنطة واحدة (كي كاريو)	80	40	48
4521	إزالة زوائد جلدية Skin Tag Removal	115	115	115
4507	حقنة داخل الجلد / الكورتيزون (يضاف ثمن الحقنة)	115	58	69
4515	حقنة داخل الجلد / الكورتيزون (يضاف ثمن الحقنة) أكثر من مكان	185	93	111
4510	عينة من الجلد	215	108	129
4512	فتح خراج بمخدر موضعي	185	93	111
4516	اكسيمر ليزر لحالات البهاق للجلسة	80	40	48
4518	استئصال ورم حميد جراحيا	275	138	165
4519	جلسة زرع خلايا لحالات البهاق ١٠سم × ١٠سم	1115	558	669
عيادة العلاج الكيميائي				
4967	اشراف طبي علي جرعة العلاج الكيميائي	825	413	495
4968	اشراف علي تحضير جرعة العلاج الكيميائي	205	103	123
<p>جلسة علاج بالأدوية الكيماوية بالعيادة شاملة الإشراف الطبي والتمريض . يقدّم العضو فاتورة الأدوية والمستلزمات الطبية المستخدمة في الجلسة إلى إدارة المشروع لصرفها كمصروفات علاج ترفق قيمة الجلسات مع المطالبة ويتحمل المشروع نسبته (٧٠% للعضو وأسرته و ٤٠% للوالدين)</p>				

العيادات الخارجية

كود الخدمة	نوع الخدمة المؤداة	إجمالي التكلفة	ما يتحملة العضو وأسرته	ما يتحملة الوالدين
عيادة الطوارئ				
4101	تركيب قسطرة البول (شاملاً القسطرة والمستلزمات)	280	140	168
4113	رفع قسطرة بول	105	53	63
4111	توسيع مجرى البول	430	215	258
5105	غرز حتى الغرزة الثالثة تحت مخدر موضعي	380	190	228
5106	الغرزة الواحدة بعد أول ثلاث غرز	90	45	54
5109	استنشاق اكسجين مرطب (بالساعة)	125	63	75
4716	علاج بالاستنشاق (جلسة واحدة)	60	30	36
5115	قياس الصفراء عن طريق الجلد للأطفال	40	20	24
5101	تحليل سكر عشوائي بالجهاز (شامل ثمن الشريط)	12	6	7
5114	استخدام مونيتر بالاستقبال	100	50	60
5110	صدمة كهربائية (D.C)	275	138	165
5111	غسيل معدة	155	78	93
5112	تحت الملاحظة طوارئ حتى ٦ ساعات (إشراف وإقامة)	255	128	153
5113	تركيب Nasogastric أنبوب انفي معدي	115	58	69
ملاحظات : الخدمات المقدمة بالطوارئ وغير مذكورة بالقائمة تحتسب طبقاً لأسعار العيادات بالدليل				
الضخوص المقدمة بالطوارئ وغير مذكورة بالقائمة تحتسب طبقاً لأسعار قائمة التحاليل والاشعة بالدليل .				
عيادة الوراثة				
	كشف الوراثة	260	260	-

قائمة أسعار الأسنان

كود الخدمة	نوع الخدمة المؤداة	إجمالي التكلفة	ما يتحمله العضو وأسرته	ما يتحمله الوالدين
	أولا : التشخيص			
6702	أشعة أسنان	50	25	30
	ثانيا الجراحة			
6801	خلع الضرس أو جذر عادي	400	200	240
6802	خلع ضرس العقل العادي	500	250	300
6808	خلع ضرس جراحي	700	350	420
6803	خلع جراحي لضرس عقل مدفون في اللثة فقط	700	350	420
6804	خلع جراحي لضرس عقل مدفون جزئيا في العظام	800	400	480
6805	خلع جراحي لضرس عقل مدفون كاملا في العظام	1500	750	900
6806	استئصال كيس صغير بالفك بدون خلع	1000	500	600
6807	استئصال كيس كبير بالفك بدون خلع	1400	700	840
	ثالثا : علاج اللثة			
6901	ازالة الرواسب الجيرية بالفكين (كافيترون)	500	250	300
6902	جراحة اللثة الصديدية لكل جزء من ٦ اجزاء بالفك	300	150	180
6903	تلميع الاسنان	300	300	300
	رابعا : الحشو			
7001	حشو ضرس مملغم	600	360	420
7002	حشو كومبوزيت	900	540	630
7003	حشو جلاس ايونيومر	900	540	630



- حشو - علاج عصب - خلع - جلسات فلوريد لحماية الاسنان (أطفال وكبار)
 - زواصة الاسنان - التركيبات الثابتة (بوسلين - زركونيوم - فينيرز)
 - التركيبات المتحركة - تنظيف الاسنان - ازالة الجير - تبييض الاسنان

عيادات سمائل آب للأسنان

د / جون ثبيل

١١ ش احمد قنجه - باب شرق - الاسكندرية

01017071453 - 035910692

قائمة أسعار الأسنان

كود الخدمة	نوع الخدمة المؤداة	إجمالي التكلفة	ما يتحمله العضو وأسرته	ما يتحمله الوالدين
7004	علاج الجذور بدون حشو للأسنان الامامية (عادي)	800	480	560
7011	اعادة علاج الجذور بدون حشو للأسنان الامامية (عادي)	1000	680	760
7009	علاج الجذور بدون حشو للأسنان الامامية (روتاري)	1000	680	760
7005	علاج الجذور بدون حشو للضروس الامامية والخلفية (عادي)	1000	600	700
7013	اعادة علاج الجذور بدون حشو للضروس الخلفية (عادي)	1400	1000	1100
7012	اعادة علاج الجذور بدون حشو للضروس الأمامية (الضواحك) (عادي)	1200	800	900
7010	علاج الجذور بدون حشو للضروس الامامية والخلفية (روتاري)	1300	900	1000
7006	ازالة عصب السنة اللبنية	400	240	-
7008	تغطية العصب بكالسيوم هيدروكسيد	400	240	280
	خامسا : التركيبات			
7101	طقم اسنان كامل اكريل بالمعمل	5000	3500	4000
7102	نصف طقم اسنان اكريل بالمعمل	2800	1960	2240
7103	تركيب سن او ضرس اكريل (الاول)	500	350	400
7104	تركيب سن أو ضرس (التالي) بحد اقصى نصف طقم علوي أو سفلي	300	210	240
7105	تركيب طربوش اكريل (للوحدة)	350	245	280
7106	تركيب طربوش معدن صب غير نفيس بدون وجه	800	560	640
7107	تبطين الطقم علوي أو سفلي	500	350	400
7108	تصليح طقم اكثر من ٦ اسنان	500	350	400
7109	هيكل ضرس فيتاليوم بدون أسنان	1300	910	1040
7110	هيكل فيتاليوم كامل للفك الواحد بدون اسنان	3000	2100	2400
7111	طربوش بورسلين سيراميك للوحدة	1500	1050	1200

قائمة أسعار الأسنان

كود الخدمة	نوع الخدمة المؤداة	إجمالي التكلفة	ما يتحمله العضو وأسرته	ما يتحمله الوالدين
خدمات بمساهمة جزئية (الاسعار استرشادية)				
7112	طربوش كامل بورسلين بدون معدن يدوي الصنع All Ceramic	3000	2550	2700
7113	طربوش كامل بورسلين مصنع بدون معدن بالكمبيوتر All Ceramic	3500	3050	3200
7114	طربوش زيركونيوم يدوي الصنع	3000	2550	2700
7115	طربوش زيركونيوم مصنع بالكمبيوتر	3500	3050	3200
7116	دعامة فايبر جلاس	850	650	700
7117	دعامة مصنعة بالمعمل	1000	800	850
اسعار الكشف				
	الاستاذ / الاستشاري		140	140
	الاستاذ المساعد / الاستشاري الثاني		115	115
	المدرس / الاستشاري الثالث / الاخصائي		90	90
سعر الكشف يدفع عند أول مناظرة فقط و الحد الأقصى لتحمل المشروع في خدمات الأسنان ١٥٠٠ لكل مستفيد				
<p>❖ اذا كان سعر الخدمة في العيادة أو المركز أقل من سعر المشروع يتم التعامل بالسعر الاقل</p> <p>❖ الفحوص غير المذكورة بخدمات العيادة تحتسب طبقا لقائمة اسعار الاشعة بالدليل</p> <p>❖ أي خدمة غير مذكورة بالقائمة يتحمل العضو تكاليفها بالكامل .</p> <p>❖ احرص علي التوقيع بوضوح أمام كل خدمة قدمت لك</p> <p>❖ عفوا أي استمارة غير مستوفاة البيانات والأشعات نعتذر عن صرفها</p> <p>❖ عند القيام بعمل جذور وخلع جراحي او ازالة اكياس بالفك ترسل صورة الأشعة قبل وبعد العلاج مع المطالبة</p> <p>❖ اسعار الخدمات (المساهمة الجزئية والخدمات التي يتحملها العضو بالكامل) اسعار استرشادية</p> <p>❖ اسعار الخدمات التي يتحملها العضو بالكامل يتم زيادتها ٢٥ % للاخصائي و ٥٠ % للاستشاري .</p>				

قائمة أسعار الأسنان (يتحملها العضو بالكامل)

كود الخدمة	نوع الخدمة المؤداة	إجمالي التكلفة	ما يتحمله العضو وأسرته	ما يتحمله الوالدين
1	طقم كامل مرن	8000	8000	8000
2	طقم جزئي مرن للفك الواحد بدون اسنان (يضاف اليها عدد الأسنان)	3000	3000	3000
3	طقم فوقى كامل بدون حشو عصب	5000	5000	5000
4	وصلات محكمة مصنعة مصبوبة بمعدن غير نفيس (بالوصلة الواحدة)	2500	2500	2500
5	وصلات محكمة جاهزة (بالوصلة الواحدة)	3000	3000	3000
6	طقم تلسكوبي بدون الطرابيش	7500	7500	7500
7	استخدام بار مصنع بدون الوصلات	3000	3000	3000
8	طقم جراحي للفك الواحد	8000	8000	8000
9	عضة ليلية	1000	1000	1000
10	عضلة لعلاج مفصل الفك	1200	1200	1200
11	طربوش مؤقت مصنع بالعيادة	350	350	350
12	طربوش مؤقت مصنع بالمعمل	450	450	450
13	طربوش مؤقت مصنع بالكمبيوتر	500	500	500
14	قشرة أسنان للسنة الواحدة بورسلين مصنع يدويا	3000	3000	3000
15	قشرة أسنان للسنة الواحدة بورسلين مصنع بالكمبيوتر	3500	3500	3500
16	هوليود سمايل متحركة للفك الواحد	3500	3500	3500
17	دعامة جاهزة معدنية	450	450	450
18	تبييض اسنان	5000	5000	5000
19	عملية اطالة اللثة للفك الواحد	2500	2500	2500
20	عملية اطالة الأسنان بإزالة جزء من اللثة جراحيًا للفك الواحد	3000	3000	3000
21	عملية اطالة الأسنان بإزالة جزء من اللثة والعظم جراحيًا	5000	5000	5000
22	تقويم أسنان	12000	12000	12000
23	زراعة أسنان للزرعة الواحدة	8000	8000	8000
24	زراعة عظم صناعي بودرة (بالنصف جرام)	6000	6000	6000
25	زراعة عظم صناعي بلوك (بالنصف جرام)	7000	7000	7000
26	زراعة عظم طبيعي من الفك	5000	5000	5000
27	استخدام غشاء صناعي	4000	4000	4000

قائمة أسعار التحاليل

كود الخدمة	نوع الخدمة المؤداة	إجمالي التكلفة	ما يتحمله العضو وأسرته	ما يتحمله الوالدين
	(53) تحليل أمراض الدم			
5301	صورة الدم الكاملة Complete Blood Picture (CBC)	46	23	28
5302	عدد كرات دم بيضاء كلي Total Leucocytic Count (WBCs)	26	13	16
5303	Total & Differential Leucocytic Count	30	15	18
5304	Hemoglobin (Hb%) & Hematocrit (Hct)	32	16	19
5307	Total Iron Binding Capacity (TIBC)	42	21	25
5308	حديد في المصل Iron (Fe)	39	20	23
5309	فيررتين Ferritin	70	35	42
	فحوص كفاءة التجلط Coagulation			
5310	صفائح الدم Platelet Count	30	15	18
5311	ترسيب الدم Erythrocyte Sedimentation Rate (ESR)	19	10	12
5312	مرونة كرات الدم الحمراء Osmotic Fragility	39	20	23
5313	اختبار فصائل الدم + (معامل ريزوس) Blood Group & Rh. (ABO)	31	16	19
5315	اختبار كومب (مباشر) Anti Rh. (Direct Coombs)	37	19	22
5327	اختبار كومب (غير مباشر) Anti Rh. (Indirect Coombs)	42	21	25
5316	سرعة تجلط الدم Coagulation . T (CT)	12	6	7
5317	سرعة نزف الدم Bleeding .T (BT)	12	6	7
5318	سرعة الثرومبوبلاستين Partial Thromboplastin Time (PTT)	33	17	20
5319	تركيز البروثرومبين الدم Prothrombin Time & Conc. (PT / INR)	33	17	20
5320	عد الخلايا الشبكية Reticulocyte Count	27	14	16

قائمة أسعار التحاليل

كود الخدمة	نوع الخدمة المؤداة	إجمالي التكلفة	ما يتحمله العضو وأسرته	ما يتحملة الوالدين
5321	عد الخلايا المنجلية	24	12	14
5322	فيلم دم للملاريا	24	12	14
5332	Fibrinogen Degradation Products (FDPs)	143	72	86
5323	Fibrinogen Level	72	36	43
5325	Glucose 6 Phosphate Dehydrogenase G6PD - Assay (Quantitative)	113	57	68
5326	Hemoglobin Electrophoresis	92	46	55
	فحص بزل النخاع			
5328	Microsc ex. for B.M (باثولوجي)	238	119	143
5329	اتعاب الطبيب في اجراء بزل نخاع العظام شاملا المستلزمات	356	178	214
5330	Bone Marrow Biopsy	416	208	249
5331	اتعاب الطبيب في أخذ عينة من نخاع العظام شاملا المستلزمات	713	357	428
	(54) التحاليل الكيميائية			
5401	سكر في الدم (صائم)	15	8	9
5402	سكر في الدم (فاطر)	15	8	9
5442	سكر في الدم (عشوائي)	15	8	9
5443	سكر بالدم حتى 75 جم جلكوز (للحمل) عينه واحدة	18	9	11
5444	سكر بالدم أكثر من 75 جم جلكوز (للحمل) ثلاث عينات	39	20	23
5403	رسم بياني للسكر بالدم (5 عينات)	62	31	37
5404	الهيموجلوبين السكري	55	28	33

**البرج
سكان**
 • تجميع أنواع الأشعة •

تحاليل و أشعة في مكان واحد
1991
 @alborlabs.com
 alborlabs.com

**معامل
البرج**
بالتأجير..

قائمة أسعار التحاليل

كود الخدمة	نوع الخدمة المؤداة	إجمالي التكلفة	ما يتحمله العضو وأسرته	ما يتحمله الوالدين
	وظائف الكلى			
5405	Kidney Function	23	12	14
5439	Bl. Urea	23	12	14
5406	Blood Urea Nitrogen (BUN)	23	12	14
5407	Creatinine	26	13	15
5408	Uric Acid	42	21	25
5409	Urea Clearance	42	21	25
5438	Creatinine Clearance	59	30	36
	المعادن في المصل			
5410	Estimated Glomerular Filtration Rate (eGFR)	31	16	19
5411	Calcium (Total) (Ca)	41	21	25
5412	Calcium (Ionized) (Ca ⁺⁺)	31	16	19
5448	Phosphorus (P ₊)	123	62	74
5449	Zinc in Serum (Zn)	129	65	77
5413	Copper in Serum (Cu)	33	17	20
	Electrolytes			
5414	Magnesium (Mg ⁺⁺)	154	77	93
5415	Bl. Bicarbonate	31	17	19
5416	Bl. Chloride	98	49	59
5450	Ammonia (NH ₃)	71	36	43
	Lactate			

قائمة أسعار التحاليل

كود الخدمة	نوع الخدمة المؤداة	إجمالي التكلفة	ما يتحملة العضو وأسرته	ما يتحملة الوالدين
5417	غازات بالدم	149	75	89
5418	صوديوم في المصل أو أي سائل	31	16	19
5445	بوتاسيوم في المصل أو أي سائل	31	16	19
	وظائف الكبد			
5419	بيلروبين «كلي ومباشر» في الدم أو أي سائل	31	16	19
5420	فوسفاتيز قلوي	26	13	15
5421	SGOT (AST)	26	13	15
5422	SGPT (ALT)	26	13	15
5423	Gamma GT (GGT)	33	17	20
5424	بروتينات الدم الكلية في الدم أو أي سائل	24	12	14
5425	البومين في الدم أو أي سائل	26	13	15
5426	التهريب الكهربائي للبروتين	107	54	64
	قياسات الدهون			
5441	Lipid Profile (Chol-Trig-H.D.L-L.D.L)	87	44	52
5429	كلستروال الدم (الكلي) في الدم أو أي سائل	25	13	15
5430	كلستروال كلي ونوعي	31	16	19
5440	دراسة كلستروال منخفض	38	19	23
5431	دهنيات الدم الثلاثية في الدم أو أي سائل	39	20	23
5432	دهنيات الدم الكلية	48	24	29
5433	التهريب الكهربائي للدهون	119	60	71

البرج
سكان
 • تجميع أنواع الأشعة •

تحاليل و أشعة في مكان واحد
 1991
 @albirjlab.com
 albirjlab.com

معامل
البرج
 بالتأيد..

قائمة أسعار التحاليل

كود الخدمة	نوع الخدمة المؤداة	إجمالي التكلفة	ما يتحمله العضو وأسرته	ما يتحمله الوالدين
	انزيمات الدم	Enzymes		
5434	في الدم أو أي سائل	LDH	19	22
5435	انزيمات القلب (كمي)	CPK (Total)	20	23
5446	انزيمات القلب	(Creatine Kinase-MB (CK-MB	22	27
5436	الفوسفاتيز الحمضي	Acid Phosphatase	30	36
5437	الاميلاز في الدم أو أي سائل	Amylase	21	25
	(55) التحاليل الميكروسكوبية	Microscopic Examination		
5501	for (Ascitic, Pleural, Peritoneal, Pericardial ...)		27	32
5505	فحص ميكروسكوبي للسائل النخاعي	CSF Examination	60	71
5506	فحص ميكروسكوبي لميكروب الدرن (عينة واحدة)	T.B Film (one sample)	18	21
5507		T.B Film Sputum/ Urine...(3 succ. Samples)	34	41
5508		Fungi in Hair , Skin, Nail . .	27	32
	Microscopic Examination, Culture & Sensitivity			
5509	مزرعة وحساسية لاي عينة ماعدا عينات البراز او البروستاتا		30	36
5510	مزرعة وحساسية للبراز	Stool C&S	35	41
5528	مزرعة وحساسية لإفرازات البروستاتا	Prostatic Discharge C&S	36	43
5511	مزرعة الدرن	T.B Culture	45	54
5512	اختبار مزرعة للدم	Blood Culture	62	74
5513	المزرعة اللاهوائية لاي عينة	Pus C&S (Aerobic & Anaerobic)	49	59
5514	مزرعة للفطريات لاي نوع من العينات	Fungi Culture	30	36

قائمة أسعار التحاليل

كود الخدمة	نوع الخدمة المؤداة	إجمالي التكلفة	ما يتحمله العضو وأسرته	ما يتحملة الوالدين
5515	مزرعة سائل نخاعي	107	54	64
5518	فحص مسحة شرجية	36	18	21
5519	فحص دهون بالبراز	42	21	25
	تحليل البول والبراز			
5516	Complete Stool Analysis	23	12	14
5517	تحليل براز للدم المخفي	25	13	15
5521	تحليل بول كامل	23	12	14
5522	تحليل بول سكري	12	6	7
5523	تحليل بول للاسيتون	12	6	7
5524	تحليل بول للزلال	12	6	7
5525	كالسيوم بالبول	31	16	19
5529	تحليل فسفور في البول 24 ساعة	31	16	19
5530	تحليل حمض البوليك في البول 24 ساعة	31	16	19
5531	تحليل كلورايد بالبول 24 ساعة	31	16	19
5532	Oxalate in Urine	333	167	200
5533	Zinc in Urine	113	57	68
5534	Copper in 24hrs Urine	119	60	71
5535	Uric Acid / Creatinine in Urine	59	30	36
5536	Oxalate / Creatinine in Urine	345	173	207
5537	Reducing Substance in Stool	50	25	30

البرج
سكان
 • تجميع أنواع الأشعة •

تحاليل و أشعة في مكان واحد
 1991
 @albirjlab.com
 albirjlab.com

معامل
البرج
 بالتأيد..

قائمة أسعار التحاليل

كود الخدمة	نوع الخدمة المؤداة	إجمالي التكلفة	ما يتحملة العضو وأسرتة	ما يتحملة الوالدين
5538	Reducing Substance in Urine	50	25	30
5539	Reducing Substances in Urine (other than Glucose)	285	143	171
5526	تحليل بروتين في البول 24 ساعة Protein in 24hrs Urine	32	16	19
5540	تحليل البومين في البول 24 ساعة Albumin in 24hrs Urine	36	18	21
5527	اختبار الحمل بالبول Pregnancy Test in Urine (B.HCG Qualitative)	24	12	14
(56) الفحوص المصلية غير المباشرة والمناعية				
5601	الفيديل للتيفود والباراتيغود Widal Test	48	24	29
5602	بروسيل Brucella Test	45	23	27
5604	بول بائل P.B Test	30	15	18
5660	مونوسبوت Monospot Test	30	15	18
5605	مضادات التوكسوبلازما Toxoplasmosis IgG	59	30	36
5606	Toxoplasmosis IgM	59	30	36
5607	روبيلا Rubella (IgG)	59	30	36
5608	الاجسام المضادة للحصبة الالمانى Rubella (IgM)	59	30	36
5609	Cytomegalo Virus (CMV IgG)	59	30	36
5661	Cytomegalo Virus (CMV IgM)	59	30	36
5610	مجموعة الفيروسات TORCH (IgM)	244	122	146
5662	مجموعة الفيروسات TORCH (IgG)	244	122	146
5611	انتي ستربتوليسين A.S.O. Titre (ASOT)	32	16	19
5612	معمل سي.ار. بي (-) C-Reactive Protein (+) or	23	12	14

قائمة أسعار التحاليل

كود الخدمة	نوع الخدمة المؤداة	إجمالي التكلفة	ما يتحملة العضو وأسرته	ما يتحملة الوالدين
5613	(C-Reactive Protein Semi (Quantitative	31	16	19
5614	(C-Reactive protein assay (CRP Quantitative	54	27	32
5615	Rheumatoid Factor (Qualitative) معامل روماتويد	23	12	14
5656	Rheumatoid Factor (Quantitative)	39	20	23
5657	Rheumatoid Factor (Rose-waaler)	70	35	42
5616	Hydatid Cyst حوصلة هيداتت	71	36	43
5673	ADA Adenosine Deaminase	131	66	78
5617	Tuberculin Test اختبار توبركولين	83	42	50
	علامات الفيروس الكبدي الوبائي			
5618	HCV Ab (+) or (-)	36	18	21
5619	HCV Ab (ELISA)	92	46	55
5625	HBs Ag (ELISA)	58	29	35
5626	HBe Ab (ELISA)	58	29	35
5664	HBe Ag (ELISA)	58	29	35
5663	HBc Ab Total (ELISA)	58	29	35
5665	HBc IgM (ELISA)	58	29	35
5627	HBs Antibodies (ELISA)	58	29	35
5628	HAV IgG (ELISA)	58	29	35
5629	HAV IgM (ELISA)	58	29	35
5674	HIV Ab	71	36	43

البرج
سكان
 • تجميع أنواع الأشعة •

تحاليل و أشعة في مكان واحد
 1991
 @albirjlab.com
 albirjlab.com

معامل
البرج
 بالتأيد..

قائمة أسعار التحاليل

كود الخدمة	نوع الخدمة المؤداة	إجمالي التكلفة	ما يتحمله العضو وأسرته	ما يتحمله الوالدين
	الأجسام المضادة الذاتية Autoantibodies			
5635	Anti Nuclear Antibody (ANA)	57	29	34
5659	ANA Titre	125	63	75
5666	Anti DNA Titre	102	51	61
5636	Anti DNA	71	36	43
5675	Extracrd Nuclear Antibodies (ENA)	708	354	425
5667	LE Cells	36	18	21
5638	Anti Mitochondrial Ab. (AMA)	95	48	57
5640	Anti Thyroid abs (Anti Thyroglobulin)	68	34	41
5668	Anti Thyroid Peroxidase (Anti TPO)or Anti Thyroid microsomal Ab.	83	42	50
5676	TTAB Anti TSH Receptor Ab	333	167	200
5671	Anti Thyroid Abs.	71	36	43
5643	Anti Liver Kidney Microsome (Anti LKM)	95	48	57
5677	Anti Deamidated Gliadin Peptide (Anti DGP IgG)	273	137	164
5678	Anti Deamidated Gliadin Peptide (Anti DGP IgA)	273	137	164
5679	Anti Gliadin (IgG)	232	116	139
5680	Anti Gliadin (IgA)	232	116	139
5681	Anti Centromere	166	83	100
5644	Anti Smooth Muscle Ab. (ASMA)	95	48	57
5645	Anti Bilharzia Ab.	71	36	43
5646	Complement 3 (C3)	57	29	34
5647	Complement 4 (C4)	57	29	34

قائمة أسعار التحاليل

كود الخدمة	نوع الخدمة المؤداة	إجمالي التكلفة	ما يتحمله العضو وأسرته	ما يتحمله الوالدين
	دلائل الأورام			
5648	Tumour Markers Alpha Feto Protein (AFP)	71	36	43
5649	Carcino Embryonic Antigen (CEA)	70	35	42
5650	Cancer Antigen (CA 19-9)	122	61	73
5669	Cancer Antigen (CA 125)	122	61	73
5670	Cancer Antigen (CA 15-3)	122	61	73
5682	Immunophenotyping e.g. CD55, CD14, (any CD) دلائل أورام في الدم	412	206	247
5654	Prostatic Specific Antigen (PSA Total) معامل البروستاتا	80	40	48
5655	Prostatic Specific Antigen (PSA Free)	122	61	73
5672	Prostatic Specific Ag. (PSA Total & Free)	192	96	115
	(57) هرمونات الدم			
5701	ACTH (One Sample) ايبه سي تي اتش (عينة واحدة)	102	51	61
5702	Cortisol (Plasma) (One Sample) بلازما كورتيزول (عينة واحدة)	62	31	37
5703	Cortisol (Urine) الكورتيزول بالبول	62	31	37
5704	Insulin (One Sample) انسولين (عينة واحدة)	64	32	38
5728	Insulin-like Growth Factor-1 (IGF-1)	713	357	428
5705	Testosterone (Total) تستوستيرون (كلي)	57	29	34
5706	Testosterone (Free) المعامل الحر للتستوستيرون	69	35	41
5707	Luteinizing Hormone (LH)	56	28	34
5722	Follicle Stimulating Hormone (FSH)	57	29	34
5723	Prolactin (PRL)	57	29	34
5710	Estradiol (E2) استراديول	80	40	48
5713	(Parathormone (PTH باراثرمون	73	37	44

قائمة أسعار التحاليل

كود الخدمة	نوع الخدمة المؤداة	إجمالي التكلفة	ما يتحمله العضو وأسرتة	ما يتحمله الوالدين
5714	بروجستيرون	63	32	38
5716	هرمون النمو	78	39	47
5724	Growth Hormone Clonidine, Stimulation Test	689	345	414
5725	Growth Hormone ITT	689	345	413
	وظائف الغدة الدرقية Thyroid Evaluation			
5717	هرمون تي3 كلي	42	21	25
5726	هرمون تي3 كلي	42	21	25
5718	المعامل الحر لهرمون تي3	53	27	32
5727	المعامل الحر لهرمون تي4	53	27	32
5720	Free Thyroxine Index (FTI)	66	33	40
5721	تي. اس. اتش Thyroid Stimulating Hormone (TSH)	57	29	34
	(58) متفرقات			
5801	تحليل كامل للسائل المنوي	51	26	30
5802	Fructose in Semen	57	29	34
5803	تحليل حصوة	50	25	30
	(59) التحاليل الباثولوجية			
5901	فحص سائل خلوي	193	97	116
5902	مراجعة شريحة	193	97	116
5913	مراجعة شريحة	257	129	154
5914	مراجعة شريحة	386	193	232
5904	تحليل فوري بالتجميد لعينة جراحية	1931	966	1158
5905	Fine needle aspiration (fee + sample (FNAC)	450	225	270
5906	Biopsy (Small) Sized specimen (< 2 Cm)	322	161	193

قائمة أسعار التحاليل

كود الخدمة	نوع الخدمة المؤداة	إجمالي التكلفة	ما يتحمله العضو وأسرتة	ما يتحمله الوالدين
5907	Biopsy (Medium) Sized specimen (> 2 Cm < 10 Cm)	386	193	232
5908	Biopsy (Large) Sized specimen (> 10 Cm)	515	258	309
5918	Radical Resections (all Radicals) (Specimen with lymphnodes) small Organ	644	322	386
5920	Renal Biopsy فحص عينة الكلى	1030	515	618
5909	Radical Resections (all Radicals) (specimen with lymphnodes)	805	403	483
5919	Prostatic Biopsy (1-2 Samples) فحص عينات البروستاتا (1-2 عينة)	557	278	334
5912	Prostatic Biopsy (6 Samples) فحص عينات البروستاتا (6 عينات)	898	449	539
5921	Prostatic Biopsy (12 Samples) فحص عينات البروستاتا (12 عينة)	1238	619	743
5910	Estrogen Receptors (ER+) مستقبلات الاستروجين	450	225	270
5911	Progesteron Receptors (PR) مستقبلات البروجيستيرون	450	225	270
5915	Her - 2	450	225	270
5916	Tumor Tissue Markers IHC marker for e.g. Ki67 (any stain)	386	193	232
التحاليل النادرة Chemistry				
7001	C-Peptide	193	97	116
7002	Catecholamines in Blood	569	285	341
7003	D-Xylose	59	30	36
7004	Lipase في الدم أو أي سائل	83	42	50
7005	Microalbuminuria	68	34	41
7013	Albumin Creatinine Ratio	68	34	41
7014	Protein Creatinine Ratio	67	34	40
7006	Osmolality	48	24	29
7007	Transferrin	90	45	54
7015	(B type Natriuretic Peptide) Pro BNP	416	208	249

قائمة أسعار التحاليل

كود الخدمة	نوع الخدمة المؤداة	إجمالي التكلفة	ما يتحملة العضو وأسرتة	ما يتحملة الوالدين
7016	Troponin I (Qualitative)	71	36	43
7008	Troponin I (Quantitative)	167	84	100
7009	Vanillyl Mandelic Acid (VMA)	119	60	71
7010	Pregnancy Test in Blood	42	21	25
7011	B-HCG Titer	64	32	38
7012	Bence Jones Protein	30	15	18
	Drugs / One Sample			
7020	Depakine	78	39	47
7021	Digoxin	95	48	57
7022	Epanutin	78	39	47
7023	Lithium (Li)	72	36	43
7024	Phenobarbital	107	54	64
7025	Tegretol	78	39	47
	Haematology			
7030	Anti Thrombin III (AT3)	90	45	54
7032	Platelet Antibodies (Direct)	154	77	93
7033	Platelet Antibodies (Indirect)	154	77	93
7034	Thrombin Time	59	30	36
7035	Hams Test	39	20	23
7036	D-Dimer	161	81	97
	Immunology المناعة			
7040	ANCA	206	103	124
7041	AntiCardiolipin IgG	110	55	66

قائمة أسعار التحاليل

كود الخدمة	نوع الخدمة المؤداة	إجمالي التكلفة	ما يتحمله العضو وأسرته	ما يتحمله الوالدين
7042	AntiCardiolipin IgM	110	55	66
7043	.Anti CCP	229	115	137
7044	Anti Smith	154	77	93
7045	Anti Ribo Nucleoprotein Ab (Anti RNP)	190	95	114
7046	B2 Microglobulin (Blood)	90	45	54
7047	B2 Microglobulin (Urin)	90	45	54
7048	Cold Agglutinins	48	24	29
7049	Cryoglobulin	39	20	23
7050	Haptoglobin	72	36	43
7051	Biopsy Helicobacter (H. pylori)	149	75	89
7052	Serology for Helicobacter (H. pylori) IgG	94	47	56
7063	Serology for Helicobacter (H. pylori) IgM	94	47	56
7064	Serology for Helicobacter (H. pylori) IgA	94	47	56
7053	HLA B27 by PCR	369	185	221
7069	H. Pylori Ag. in Stool (Qualitative)	119	60	71
7054	H. Pylori Ag. in Stool (Quantitative)	202	101	121
7055	Anti La (SSB)	131	66	78
7056	Lupus Anti-Coagulant	154	77	93
7057	Protein C	283	142	170
7058	Protein S	283	142	170
7059	Anti Ro (SSA)	131	66	78
7060	Tacrolimus (FK)	416	208	249
7061	Cyclosporine (One Sample)	197	99	118

قائمة أسعار التحاليل

كود الخدمة	نوع الخدمة المؤداة	إجمالي التكلفة	ما يتحمله العضو وأسرته	ما يتحمله الوالدين
7065	Anti Endomysial (IgA) EMA	190	95	114
7066	Anti Endomysial (IgG) EMG	190	95	114
7067	Anti Phospholipid (IgG) APLG	125	63	75
7068	Anti Phospholipid (IgM) APLM	125	63	75
7062	Sirolimus	410	205	246
	Molecular Biology			
9005	مسحة كورونا (كوفيد 19) Immunity PCR for Corona Virus	297	149	178
7070	HBV DNA Realtime PCR (Quantitative)	707	354	424
7071	EBV (IgM)	90	45	54
7072	EBV (IgG)	90	45	54
7073	EBV (EBNA IgG)	90	45	54
7074	Rota Virus Antigen in Stool	119	60	71
	Hormones			
7080	Ketosteroids 17	315	158	189
7081	Alpha Hydroxy Progesterone 17	95	48	57
7082	DHEA	111	56	67
7083	DHEA-S	72	36	43
7084	Gastrin Hormone	333	167	200
7085	Thyroglobulin	283	142	170

قائمة أسعار التحاليل بمساهمة جزئية

كود الخدمة	نوع الخدمة المؤداة	إجمالي التكلفة	ما يتحمله العضو وأسرته	ما يتحمله الوالدين
كود الخدمة	قائمة أسعار تحاليل بمساهمة جزئية			
5428	تحليل الكبدي الفيروسي الكمي HCV - PCR Quantitative	404	283	283
5804	Vitamin D (25-Hydroxy-Cholecalciferol)	304	213	213
5847	Vitamin B12	193	135	135
5820	Fructosamine	86	60	60
5821	Aldolase	238	167	167
5848	Phenylalanine (Plasma)	273	191	191
5849	Phenylalanine (Urine)	245	172	172
5822	Aminogram in Plasma (Qualitative)	832	583	583
5850	Aminogram in Urine (Qualitative)	832	583	583
5823	Pl. Aggregation Collagen	214	150	150
5851	Pl. Aggregation Adrenaline	197	138	138
5852	Pl. Aggregation Ristocetin	208	146	146
5824	5HIAA	238	167	167
5825	(ASCA (Ig)	201	141	141
5810	ASCA (IgA)	201	141	141
5826	(ASCA (IgG & IgA	327	229	229
5827	Ceruloplasmin	144	101	101
5828	Angiotensin Converting Enzyme (ACE)	394	276	276
5829	Interleukin 28B (IL-28B)	475	333	333
5830	Post Coital Test	93	65	65
5831	Semen Processing	144	101	101
5832	T.B DNA by PCR	437	306	306

قائمة أسعار التحاليل بمساهمة جزئية

كود الخدمة	نوع الخدمة المؤداة	إجمالي التكلفة	ما يتحمله العضو وأسرته	ما يتحمله الوالدين
5833	CASA	238	167	167
5834	Quantiferon Gold	1158	811	811
5835	(Schebo test (M2-PK fecal tumour	832	583	583
5836	(Calprotectin (Quantitative	594	416	416
5837	(Anti Mullerian Hormone (AMH	297	208	208
5838	VDRL	37	26	26
5853	(Rapid Plasma Reagin (RPR	39	27	27
5854	TPHA	66	46	46
5839	Herpes Simlex Virus 1 (IgG)	57	40	40
5855	Herpes Simlex Virus 1 (IgM)	57	40	40
5856	Herpes Simlex Virus 2 (IgG)	57	40	40
5857	Herpes Simlex Virus 2 (IgM)	57	40	40
5840	IgG	59	42	42
5858	IgA	59	42	42
5859	IgM	59	42	42
5860	IgE	59	42	42
5841	Anti Sperm Antibody (ASA)	119	83	83
5842	Islet Cell Ab	164	115	115
5843	Aldosterone	178	125	125
5844	Estriol (E3)	178	125	125
5883	Triple Marker test (E3 + AFP + B-HCG)	285	200	200
5884	Double Marker test (PAPP-A + free B-HCG)	238	167	167
5845	T3 Resin uptake	54	38	38

قائمة أسعار التحاليل بمساهمة جزئية

كود الخدمة	نوع الخدمة المؤداة	إجمالي التكلفة	ما يتحمله العضو وأسرته	ما يتحمله الوالدين
5846	Homocysteine	222	156	156
5861	Factor V	268	188	188
5862	Fasciola Ab (IHA)	113	79	79
5885	Automated Culture جميع المزارع الاوتوماتيد	238	167	167
5886	Automated Blood Culture مزارع الدم الاوتوماتيد	273	192	192
5887	Occult Blood (Immunological)	102	72	72
	FIT test	102	72	72
5888	Rapid Test for Covid 19 Antigen	238	167	167
5863	Fasciola Ab (Automated Elisa)	166	116	116
5864	Folic Acid (in serum)	208	146	146
5865	Folic Acid (in RBCs)	238	167	167
5866	Urea Breath Test	644	453	453
5867	Homa - IR	107	75	75
5868	Interleukin - 6 (IL6)	404	283	283
5889	PCR for Factor V Gene Mutation	772	542	542
5890	PCR for MTHFR Gene Mutation	802	562	562
5891	PCR for Prothrombin Gene Mutation	802	562	562
5892	PCR LACTASE	891	624	624
5869	PCR for FMF	1010	707	707
5870	Calcitonin (Thyrocalcitonin) in serum	356	249	249
5893	(Procalcitonin (PCT-Q	380	266	266
5871	Anti Human Tissue Trans Glutaminase (TTG) IgG	193	135	135
5872	Anti Human Tissue Trans Glutaminase (TTG) IgA	193	135	135

قائمة أسعار التحاليل بمساهمة جزئية

كود الخدمة	نوع الخدمة المؤداة	إجمالي التكلفة	ما يتحمله العضو وأسرته	ما يتحمله الوالدين
5809	(Anti-Beta 2 Glycoprotein (IgA	285	200	200
5873	(Anti-Beta 2 Glycoprotein (IgG	285	200	200
5874	(Anti-Beta 2 Glycoprotein (IgM	285	200	200
5875	BCR-ABL fusion gene by Real time PCR	1426	998	998
5876	Toxoplasma Gondii (IgG) Avidity serum	356	249	249
5877	Jak-2 V617 mutation by Real Time PCR	784	549	549
5878	Conventional Cytogenetic (Karyotyping)	832	583	583
5879	Androstenedione	261	183	183
5808	Erythropoietin (EPO)	535	375	375
5807	Oligoclonal Bands in CSF	1426	998	998
5894	Immunofixation Serum	891	624	624
5895	Immunofixation Urine	855	599	599
5896	Anti GAD	535	375	375
5880	Panel Reactive Ab to HLA Class 1/2 (PRA)	3564	2495	2495
5881	Renin Activity	327	229	229
5882	Amyloid A Protein	197	138	138

قائمة أسعار التحاليل بمساهمة جزئية

كود الخدمة	نوع الخدمة المؤداة	إجمالي التكلفة	ما يتحمله العضو وأسرته	ما يتحمله الوالدين
برامج الفحص الشامل	Checkup Programs			
9001 مجموعة 1	CBC, Bl,Urea, creat., UricA., SGPT, SGOT, Lipid profile, Urine analysis, TSH, One sample Bl. Glucose (Fasting or PP or Random	275	206	206
9002 مجموعة 2	CBC, BI,Urea, creat., UricA., SGPT, SGOT, Lipid profile, Urine analysis, TSH, FT4, HCV Ab(el), HBs,Ag(el), HbA1c	464	348	348
9003 مجموعة 3	CBC, SGPT, LDH, Ferritin, CRP (Quantitative), D-Dimer	306	230	230
تعليمات عامة				
موافقات الفحص الشامل (1) أو (2) : تقدم بدون توصية طبية بحد اقصى مرتين خلال عام الاستفادة (مرتين لأحدهما أو مرة واحدة لكل منهما)				
مجموعة ٣ (باقة الجهاز التنفسي) : تقدم بدون توصية طبية بحد اقصى مرتين خلال عام الاستفادة				
مسحة كورونا Immunity PCR for Corona Virus : تقدم بدون توصية طبية بحد اقصى مرتين خلال عام الاستفادة				
المسحة السريعة Rapid Test for Covid 19 : تقدم بدون توصية طبية بحد اقصى مرة واحدة خلال عام الاستفادة				
يلتزم مقدمي الخدمة بتطبيق خصم 40 % على جميع التحاليل غير المدرجة بالقائمة مع تسليم المريض فاتورة موضح بها				
اجمالي سعر الفحص والسعر بعد الخصم للعرض على إدارة المشروع لبحث امكانية المساهمة				



تحاليل و أشعة في مكان واحد

19911
albirjlab.com
albirjcare.com



قائمة أسعار الأشعة

الكود	نوع الخدمة المؤداة	إجمالي التكلفة	ما يتحمله العضو وأسرته	ما يتحمله الوالدين
	C.T. الأشعة المقطعية			
3117	C.T. Brain أشعة مقطعية على المخ	360	180	216
3148	C.T. Sella / Pituitary أشعة مقطعية على الغدة النخامية	414	207	248
3187	C.T. Parotid Glands أشعة مقطعية على الغدة النكافية	414	207	248
3149	C.T. Orbit أشعة مقطعية على العين والحجاج	414	207	248
3150	C.T. Petrous Bone أشعة مقطعية على الاذن والعظم الصخري	414	207	248
3188	C.T. Tongue / Submandibular أشعة مقطعية على اللسان / تحت الفك	414	207	248
3189	C.T. Face / Maxilla / Mandible أشعة مقطعية على الوجه	776	388	466
3190	C.T. Skull أشعة مقطعية على عظام الجمجمة	414	207	248
3151	C.T. Mandibule & Tempromandibular Joint (TMJ) أشعة مقطعية على الفك ومفصلي الفك	414	207	248
3152	C.T. Neck and Larynx أشعة مقطعية على الرقبة والحنجرة	414	207	248
3153	C.T. Neck and Nasopharynx أشعة مقطعية على الرقبة والبلعوم الانفي	414	207	248
3119	C.T. Paranasal sinuses أشعة مقطعية على الجيوب الانفية (وضع واحد)	378	189	227
3120	C.T. Paranasal sinuses (axial & coronal) أشعة مقطعية على الجيوب الانفية (وضعين)	466	233	279
3154	C.T. Cervical spine أشعة مقطعية على الفقرات العنقية	538	269	323
3191	C.T. Cervicodorsal spine أشعة مقطعية على الفقرات العنقية الصدرية	538	269	323
3155	C.T. Dorsal spine أشعة مقطعية على الفقرات الصدرية	538	269	323
3156	C.T. Lumbosacral spine أشعة مقطعية على الفقرات القطنية والعجزية	538	269	323
3192	C.T. Dorsolumbar spine أشعة مقطعية على الفقرات القطنية الصدرية	538	269	323
3157	C.T. Shoulder Joint أشعة مقطعية على مفصل الكتف	538	269	323

قائمة أسعار الأشعة

الكود	نوع الخدمة المؤداة	إجمالي التكلفة	ما يتحملة العضو وأسرته	ما يتحملة والالدين
3193	C.T. Scapula أشعة مقطعية على لوح الكتف	538	269	323
3158	C.T. Arm أشعة مقطعية على العضد	538	269	323
3159	C.T. Elbow Joint أشعة مقطعية على مفصل المرفق	538	269	323
3160	C.T. Forearm أشعة مقطعية على الساعد	538	269	323
3161	C.T. Wrist Joint أشعة مقطعية على مفصل الرسغ	538	269	323
3162	C.T. Hand أشعة مقطعية على اليد	538	269	323
3163	C.T. Hip Joint أشعة مقطعية على مفصل الفخذ	538	269	323
3164	C.T. Pelvic Bone أشعة مقطعية على عظام الحوض	538	269	323
3194	C.T. Coccyx أشعة مقطعية على العظام العصعصية	538	269	323
3195	C.T. Sacroiliac Joint أشعة مقطعية على المفصل الحرقفي	538	269	323
3165	C.T. Thigh أشعة مقطعية على الفخذ	538	269	323
3166	C.T. Both Thighs أشعة مقطعية على الفخذين	828	414	497
3167	C.T. Knee Joint أشعة مقطعية على مفصل الركبة	538	269	323
3168	C.T. Both Knee Joints أشعة مقطعية على مفصل الركبتين	828	414	497
3169	C.T. Leg أشعة مقطعية على الساق	538	269	323
3196	C.T. Both Legs أشعة مقطعية على الساقين	828	414	497
3170	C.T. Ankle Joint & Heel أشعة مقطعية على مفصل الكاحل وعظمة الكعب	538	269	323
3197	C.T. Scanogram أشعة مقطعية لقياس طول وزوايا الاطراف	476	238	286
3171	C.T. Foot أشعة مقطعية على القدم	538	269	323
3172	C.T. Chest أشعة مقطعية على الصدر	594	297	356



تحاليل و أشعة في مكان واحد

19911
alborlab.com
alborlab.com



قائمة أسعار الأشعة

الكود	نوع الخدمة المؤداة	إجمالي التكلفة	ما يتحمله العضو وأسرته	ما يتحمله الوالدين
3186	C.T. Chest H.R. أشعة مقطعية على الصدر عالية الوضوح	569	285	342
3173	C.T. Abdomen أشعة مقطعية على البطن	569	285	342
3174	C.T. Pelvis أشعة مقطعية على الحوض	569	285	342
3143	C.T. Abdomen & Pelvis أشعة مقطعية على البطن والحوض معا	837	419	502
3198	C.T. Chest, Abdomen & Plvis أشعة مقطعية على الصدر والبطن والحوض	1242	621	745
3126	C.T. Urinary Tract أشعة مقطعية على المسالك البولية	729	365	437
3125	أشعة مقطعية مع أخذ عينة (شاملاً الاتعاب وثمان الابرّة)	3132	1566	1879
3142	أشعة مقطعية مع أخذ عينة من الرئة أو الصدر (شاملاً الاتعاب وثمان الابرّة)	3132	1566	1879
3175	أشعة مقطعية مع أخذ عينة من البطن (شاملاً الاتعاب وثمان الابرّة)	3780	1890	2268
3176	أشعة مقطعية مع أخذ عينة من العظام (شاملاً الاتعاب وثمان الابرّة)	3780	1890	2268
3183	C.T. Angio " Cerebral Vessels " أشعة مقطعية على أوعية المخ	828	414	497
3177	C.T. Angio " Carotid Vessels " أشعة مقطعية على أوعية الرقبة	828	414	497
3199	C.T. Angio " Cerebral & Carotid " أشعة مقطعية على أوعية المخ وشرابين الرقبة	1190	595	714
3178	C.T. Angio " Pulmonary Vessels " أشعة مقطعية على أوعية الرئة	828	414	497
3179	C.T. Angio " Renal Vessels " أشعة مقطعية على أوعية الكلى	828	414	497
3133	C.T. Aortography أشعة مقطعية على الشريان الاورطي (صدر وبطن)	828	414	497
3184	C.T. Angio Abdomenal Aorta & Both LLS	828	414	497
3134	C.T. Extremeties Angiography	828	414	497
	اشعة مقطعية على الاوعية (شرايين) طرف واحد	585	293	351
	اشعة مقطعية على الاوعية (أوردة) طرف واحد	585	293	351

قائمة أسعار الأشعة

الكود	نوع الخدمة المؤداة	إجمالي التكلفة	ما يتحمله العضو وأسرته	ما يتحمله الوالدين
31001	C.T. Bilatrl Extremities Arteries & Veins	1320	660	792
	اشعة مقطعية على الاوعية (شرايين) طرفين	900	450	540
	اشعة مقطعية على الاوعية (أوردة) طرفين	900	450	540
3135	C.T. Inferior & superior Vena Cava	828	414	497
3144	C.T. Portal Vein أشعة مقطعية على الوريد البابي الكبدي	906	453	543
3136	C.T. Calcium Scoring Coronary أشعة مقطعية لقياس نسبة الكلس في شرايين القلب	476	238	286
31002	C.T. Enterography أشعة مقطعية على الامعاء	725	363	435
31003	C.T. Colonoscopy أشعة مقطعية تخيلية على القولون	776	388	466
3123	C.T. Triphasic Abdomen (Liver)	1035	518	621
31004	C.T. Triphasic Abdomen (Liver) & Pelvis	1190	595	714
31005	C.T. Triphasic Chest, Abdomen (Liver) & Pelvis	1268	634	761
31006	C.T. Triphasic Abdomen (Liver) & with Enterography	1268	634	761
31007	C.T. Triphasic Abdomen (Pancerease) (Pancreatic Protocole)	1035	518	621
3182	C.T. MSCT Urography (Including Contrast)	1800	900	1080
3137	Multislice Coronary Angiography (Including Contrast)	3600	1800	2160
3146	C.T. Contrast 50ml	1170	585	702

❖ تضاف الصبغة عند الاستخدام ويتحمل المشروع نسبته (عدا الإجراءات الشاملة الصبغة) .

❖ يضاف مبلغ 30 جنيه بدل مكافحة عدوى كورونا عند عمل C.T. Chest (فقط) على أن يتحملها المريض بالكامل .

❖ يضاف مبلغ 100 جنيه في حالة فيلم ثلاثي الأبعاد وذلك للأشعة المقطعية على العظام على أن يتحملها المريض بالكامل .



تحاليل و أشعة في مكان واحد

19911
alborlab.com
alborlab.com



قائمة أسعار الأشعة

الكود	نوع الخدمة المؤداة	إجمالي التكلفة	ما يتحمله العضو وأسرته	ما يتحمله الوالدين
	الموجات الصوتية			
	Ultrasound			
3201	موجات صوتية على البطن Ultrasound on Abdomen	180	90	108
3202	موجات صوتية على الحوض Ultrasound on Pelvis	149	75	89
3203	موجات صوتية على البطن والحوض Ultrasound on Abdomen & Pelvis	270	135	162
3204	موجات صوتية على الرقبة والغدة الدرقية Ultrasound on Neck (Thyroid)	212	106	127
3233	موجات صوتية على الأبط (جانب واحد) Ultrasound on Axilla (One Side)	126	63	76
3205	موجات صوتية على الثدي (جانب واحد) Ultrasound on Breast (One Side)	149	75	89
3206	موجات صوتية على الثدي (جانبيين) Ultrasound on Breast (Both Sides)	243	122	146
3207	موجات صوتية عن طريق المهبل Ultrasound (Trans Vaginal)	297	149	178
3208	موجات صوتية عن طريق الشرج Ultrasound (Trans Rectal)	356	178	213
3210	موجات صوتية على القلب Echo Cardiography	297	149	178
3211	موجات صوتية على القلب من المرئ Trans.esophageal Echo (T.E.E.)	711	356	427
3212	موجات صوتية مع أخذ عينة (شاملاً الاتعاب وثمان الابرّة)	2160	1080	1296
3225	موجات صوتية على البروستاتا مع أخذ عينة (شاملاً الاتعاب وثمان الابرّة)	2808	1404	1685
3214	موجات صوتية على أي مفصل Ultrasound on any Joint	360	180	216
3229	سونار سطحي على أي مكان بالجسم Ultrasound on Superficial part	158	79	95
3215	موجات صوتية على القلب باستخدام الأدوية Debutamin Echo Cardiography	895	448	537
3218	موجات صوتية على الخصيتين Ultrasound on the both testicle (Scrotum)	207	104	124
3219	موجات صوتية على القلب للأطفال Pediatric Echo Cardiography	326	163	-
3217	موجات صوتية على المخ للأطفال Trans.cranial Ultrasound	269	135	-

قائمة أسعار الأشعة

الكود	نوع الخدمة المؤداة	إجمالي التكلفة	ما يتحمله العضو وأسرته	ما يتحمله الوالدين
3230	موجات صوتية على الحمل Obstetric Ultrasound	150	75	90
3220	موجات صوتية ثلاثية أو رباعية الابعاد (مرة واحدة في العام)	549	385	385
3231	موجات صوتية ثلاثية أو رباعية الابعاد للتوائم (مرة واحدة في العام)	683	478	478
3232	موجات صوتية ثلاثية أو رباعية الابعاد لثلاث أجنة (مرة واحدة في العام)	833	583	583
3222	موجات صوتية على العضلات أو الاعصاب	336	168	202
	الدوبلكس Duplex			
3317	دوبلكس على أوردة الذراع Duplex on Veins (One Upper Limb)	297	149	178
3318	دوبلكس على أوردة الذراعين Duplex on Veins (Both Upper Limbs)	445	223	267
3319	دوبلكس على شرايين الذراع Duplex on Arteries (One Upper Limb)	445	223	267
3320	دوبلكس على شرايين الذراعين Duplex on Arteries (Both Upper Limbs)	657	329	394
3321	Duplex on Veins & Arteries (One Upper Limb)	594	297	356
3322	Duplex on Veins & Arteries (Both Upper Limbs)	918	459	551
3323	Duplex on Veins (One Lower Limb)	297	149	178
3324	Duplex on Veins (Both Lower Limbs)	464	232	278
3325	Duplex on Arteries (One Lower Limb)	445	223	267
3326	Duplex on Arteries (Both Lower Limbs)	711	356	427
3327	Duplex on Veins & Arteries (One Lower Limb)	626	313	375
3328	Duplex on Veins & Arteries (Both Lower Limbs)	918	459	551
3304	Duplex on Neck Vessels (Veins & Arteries) (One or Both Side)	464	232	278
3309	Duplex on Hepatic Vessels (Veins&Arteries)	387	194	232



تحاليل و أشعة في مكان واحد

19911
alberglab.com
albergscan.com



قائمة أسعار الأشعة

الكود	نوع الخدمة المؤداة	إجمالي التكلفة	ما يتحملة العضو وأسرته	ما يتحملة الوالدين
3224	Duplex on Renal Vessels (Veins & Arteries) (Both Side)	473	237	284
3223	Duplex on Aorta and Mesenteric Vessels	473	237	284
3337	Duplex on Aorta and I.V.C.	473	237	284
3329	Duplex on Pelvic Vessels (Veins & Arteries) (One or Both Side)	473	237	284
3305	Duplex & U.S for Varicocele (One or Both Side)	360	180	216
3310	Duplex on Penile Vessels (Veins & Arteries)	657	329	394
3308	Duplex on the Fetus & Obstetric Ultrasound	238	119	143
الرسم الكهربى				
3306	رسم قلب E.C.G.	90	45	54
3307	رسم قلب بالمجهود شاملاً الكترود Stress E.C.G.	326	163	196
3340	Holter Monitor (ECG 24Hrs)	362	181	217
3341	Holter Monitor (ECG 48Hrs)	569	285	342
3342	Holter Monitor (ECG 72Hrs)	725	363	435
3314	رسم مخ ملون بالكمبيوتر E.E.G.	311	156	186
3332	رسم مخ ملون لمدة ساعة واحدة E.E.G. (One Hour)	543	272	326
3333	رسم مخ ملون لمدة ساعتين E.E.G. (Two Hours)	673	337	404
3334	رسم مخ ملون لمدة ثلاث ساعات E.E.G. (Three Hours)	802	401	481
3338	رسم أعصاب على العصب الوجهى السابع شامل Facial Nerve Full study	569	285	342
3339	Trigeminal Nerve full Study	569	285	342
3316	رسم أعصاب أو عضلات (طرف واحد) NCT or EMG (One Side)	414	207	248

قائمة أسعار الأشعة

الكود	نوع الخدمة المؤداة	إجمالي التكلفة	ما يتحملة العضو وأسرته	ما يتحملة الوالدين
3330	رسم أعصاب أو عضلات (طرفين) NCT or EMG (Both Sides)	675	338	405
3343	رسم أعصاب أو عضلات (كامل) اربعة اطراف	900	450	540
3313	رسم أعصاب وعضلات (طرف واحد) NCT & EMG (One Side)	563	282	338
3311	رسم أعصاب وعضلات (طرفين) NCT & EMG (Both Sides)	846	423	508
3312	رسم أعصاب وعضلات كامل Total NCT & EMG	1080	540	648
3344	رسم اعصاب او عضلات الضفيرة العصبية (طرف واحد)	675	338	405
3345	رسم اعصاب او عضلات الضفيرة العصبية (اكثر من طرف)	963	482	578
3315	رسم أعصاب وعضلات الشرج Rectal NCT & EMG	880	440	528
❖ يضاف 150 جنيه لكل ساعة اضافية عند استخدام رسم المخ الملون لأكثر من ثلاثة ساعات ويتحملها المريض بالكامل .				
❖ يضاف 100 جنيه لكل يوم أضافي عند استخدام هولتر مونيتر لأكثر من 72 ساعة ويتحملها المريض بالكامل .				
مسح ذري	Isotopic Scan			
3414	مسح ذري للعظام Bone Scan	1026	513	616
3415	مسح ذري للكبد مع حساب نسبة التراكم Liver Scan	1026	513	616
3402	مسح ذري للغدة الدرقية مع حساب نسبة الكفاءة Thyroid Scan	774	387	464
3403	مسح ذري للقلب بالتاليوم Cardiac Thallium Scan	2093	1047	1256
3404	مسح ذري للكلبي (1) Renal Scan (Dtpa or Dmsa)	783	392	470
3405	مسح ذري للكلبي (3 مراحل) تصوير مع رسم بياني Renal Scan (3 phases)	1134	567	680
3406	مسح ذري للمخ بالجالسيوم Brain Galium scan	2151	1076	1291
3407	مسح ذري للمخ Brain Scan (HAMPO)	1242	621	745
3412	مسح ذري للمخ (أورام) Brain Scan (MIBI)	1107	554	664

قائمة أسعار الأشعة

الكود	نوع الخدمة المؤداة	إجمالي التكلفة	ما يتحملة العضو وأسرته	ما يتحملة الوالدين
3408	Lung Scan vent. or perf. (One Side)	1287	644	772
3409	Lung Scan vent. or perf. (Both Sides)	1872	936	1123
3416	Lung isotope scan مسح ذري للدورة الدموية الرئوية	1211	606	726
3410	Lymph Gland Scan مسح ذري للغدة الليمفاوية	1863	932	1118
3411	Gall Bladder Scan (HIDA) مسح ذري للقنوات المرارية	990	495	594
3417	Whole body Iodine scan مسح ذري للجسم كله باليود المشع	1161	581	697
3418	Post therapy Iodine scan مسح ذري باليود على الجسم بعد أخذ جرعة علاجية خارجية	1061	531	637
3413	Para Thyroid Scan مسح ذري للغدة الجار درقية	1553	777	932
	الأشعة العادية			
	X - Ray			
	Skull & T.M.J الجمجمة ومفصل الفك			
3601	X-Ray Skull or adenoid (one view) أشعة عادية على الجمجمة / لحمية (وضع واحد)	119	60	71
3602	X-Ray Skull (2 views) أشعة عادية على الجمجمة (وضعين)	150	75	90
3603	أشعة عادية (أي وضع إضافي) على الجمجمة / لحمية	62	31	37
3604	X-Ray Paranasal Sinuses أشعة عادية على الجيوب الانفية (المجموعة كلها)	181	91	109
3610	X-Ray Nasal Bones AP (2 views) أشعة عادية على عظام الانف (وضعين)	150	75	90
	العمود الفقري عادي			
3605	X-Ray Cervical Spine (2 views) أشعة عادية على الفقرات العنقية (وضعين)	145	72	87
3606	X-Ray Dorsal Spine (2 views) أشعة عادية على الفقرات الصدرية (وضعين)	181	91	109
3607	X-Ray Lumbo Sacral Spine (2 views) أشعة عادية على الفقرات القطنية (وضعين)	171	86	102
3690	X-Ray Dorsolumbar Spine (2 views)	181	91	109
3691	X-Ray Cervicodorsal Spine (2 views) أشعة عادية على الفقرات العنقية الصدرية	181	91	109
3608	X-Ray Whole Spine (2 views) أشعة على العمود الفقري بالكامل (وضعين)	538	269	323
3609	X-Ray Spine (Dynamic) (4 views) أشعة ديناميكية على الفقرات (أربع أوضاع)	300	150	180

قائمة أسعار الأشعة

الكود	نوع الخدمة المؤداة	إجمالي التكلفة	ما يتحملة العضو وأسرته	ما يتحملة الوالدين
3677	أشعة ديناميكية على الفقرات (ستة أوضاع) X-Ray Spine (Dynamic) (6 views)	357	179	214
3611	أشعة عادية على العنق X-Ray Coccyx	119	60	71
3678	أشعة عادية على المفصل الحرقفي (وضع واحد) X-Ray Sacroiliac Joint (one view)	119	60	71
3679	أشعة عادية على المفصل الحرقفي (وضعين) X-Ray Sacroiliac Joint (2 views)	181	91	109
	Bones & Joints العظام والمفاصل			
3612	أشعة عادية على القفص الصدري (وضع واحد) X-Ray Ribs (one view)	119	60	71
3676	أشعة عادية على الترقوة (وضع واحد) X-Ray Clavicle (one view)	88	44	53
3680	أشعة عادية على لوح الكتف (وضعين) X-Ray Scapula (2 views)	150	75	90
3665	أشعة عادية على مفصل الكتف (وضعين) X-Ray Shoulder Joint (2 views)	145	73	87
3666	أشعة عادية على العضد (وضعين) X-Ray Arm (2 views)	119	60	71
3667	أشعة عادية على مفصل الكوع (وضعين) X-Ray Elbow Joint (2 views)	150	75	90
3668	أشعة عادية على الساعد (وضعين) X-Ray Forearm (2 views)	150	75	90
3669	أشعة عادية على مفصل الرسغ (وضعين) X-Ray Wrist Joint (2 views)	145	73	87
3670	أشعة عادية على اليد (وضعين) X-Ray Hand (2 views)	145	73	87
3615	أشعة عادية على مفصل الحوض (وضعين) X-Ray Hip Joint (2 views)	202	101	121
3675	أشعة عادية على الحوض (وضعين) X-Ray Pelvis (2 views)	207	104	124
3671	أشعة عادية على الفخذ (وضعين) X-Ray Thigh (2 views)	119	60	71
3616	أشعة عادية على مفصل الركبة (وضعين) X-Ray Knee Joint (2 views)	202	101	121
3672	أشعة عادية على الساق (وضعين) X-Ray Leg (2 views)	119	60	71
3673	أشعة عادية على مفصل الكاحل (وضعين) X-Ray Ankle Joint (2 views)	145	73	87
3674	أشعة عادية على القدم (وضعين) X-Ray Foot (2 views)	145	73	87
3681	أشعة عادية على عظمة الكعب (وضعين) X-Ray Calcaneus / Heel (2 views)	150	75	90
3682	X-Ray One Limb (Upper or Lower) Child	88	44	-

قائمة أسعار الأشعة

الكود	نوع الخدمة المؤداة	إجمالي التكلفة	ما يتحمله العضو وأسرته	ما يتحمله الوالدين
3683	أشعة عادية على طرفين (علويين أو سفليين) للأطفال	150	75	-
3684	أشعة عادية على طرف واحد (علوي أو سفلي)	269	135	161
3685	أشعة عادية على طرفين (علويين أو سفليين)	326	163	196
3686	قياس أطوال وزوايا الاطراف بالأشعة العادية X-Ray Scanogram both L.L.	476	238	286
3663	X-Ray Extra view on Bones or Joints	88	44	53
3687	أشعة عادية على الهيكل العظمي (عظام الجسم بالكامل) Skeletal Survey	983	492	590
3689	أشعة عادية لتحديد عمر العظام X-Ray Bone Age	129	65	78
3688	أشعة عادية على أي عظمة أو مفصل (غير مدرج في اللائحة) وضع واحد	129	65	78
	الحنجرة والصدر Larynx & Chest			
3620	أشعة عادية على الحنجرة (وضع واحد) X-Ray Larynx (one view)	119	60	71
3621	أشعة عادية على الحنجرة (وضعين) X-Ray Larynx (2 views)	150	75	90
3622	أشعة عادية على الصدر X-Ray Chest	114	57	68
3623	أشعة عادية على الصدر (أي وضع إضافي) X-Ray Extra film on Chest	72	36	43
	الجهاز الهضمي Gastro - Intestinal			
3625	X-Ray Plain film for salivary glands	129	65	78
3640	أشعة عادية على الغدد اللعابية بالصبغة X-Ray Plain film for Sialogram	932	466	559
	البلعوم و المريء Pharynx & Oesophagus			
3626	أشعة عادية على البلعوم الانفي (وضع واحد) X-Ray Nasopharyngeal	129	65	78
3629	أشعة عادية على المريء بالباريوم (6 اوضاع)	900	450	540
	البطن Abdomen			
3630	أشعة عادية على البطن X-Ray Abdomen	119	60	71
3631	أشعة عادية على انسداد معوي (وضعين) X-Ray Intestinal Obstruction (2 views)	181	91	109
3632	أشعة عادية على الزائدة الدودية X-Ray Appendix	119	60	71

قائمة أسعار الأشعة

الكود	نوع الخدمة المؤداة	إجمالي التكلفة	ما يتحملة العضو وأسرته	ما يتحملة الوالدين
3633	أشعة عادية على المعدة والاثنى عشر بالباريوم (6 أوضاع)	1242	621	745
3635	أشعة عادية على الامعاء الدقيقة (5 افلام)	1553	777	932
3636	أشعة عادية على القولون بالباريوم	1397	699	838
	المسالك البولية Urinary Tract			
3641	اشعة عادية على المسالك البولية X-Ray Urinary Tract	129	65	78
3642	أشعة عادية على المسالك البولية بالصبغة شاملة (5 افلام)	1080	540	648
3643	أشعة عادية على المثانة وقناة مجرى البول بالصبغة (صاعدة وهابطة)	1139	569	683
3645	تفريغ كيس بالكلى عن طريق الموجات الصوتية Renal Cyst Puncture	921	461	553
3644	تركيب وعمل اشعة بالصبغة والموجات الصوتية والأشعة العادية للناحية الواحدة (تضاف المستهلكات)	1915	958	1149
3646	أشعة صاعدة على الكلى بالصبغة عن طريق القسطرة Retrograde Pyelography	855	428	513
	متفرقات Miscellaneous			
3647	أشعة عادية على الثدي وموجات صوتية (جانب واحد)	326	163	196
3648	أشعة عادية على الثدي وموجات صوتية (جانبيين)	476	238	286
3661	أشعة عادية على الثدي (ديجيتال) وموجات صوتية (جانب واحد)	538	376	376
3660	أشعة عادية على الثدي (ديجيتال) وموجات صوتية (جانبيين)	740	518	518
3651	تركيب معلم بالثدي Mammo Marker	2588	1813	1813
3650	اشعة عادية على الرحم بالصبغة Hysterosalpingography	1215	608	729
3652	ناصور بالصبغة Fistulography	1139	570	683
3658	رسم التنقال جهاز الاشعة أو الموجات الصوتية إلى المنزل أو المستشفى (يتحملها العضو بالكامل)	880	880	880
4101	قياس كثافة العظام DEXA Scan	285	200	200
4110	فيبرو سكان Fibro Scan	626	313	376
❖ يضاف مبلغ 100 جنيه في حالة فيلم ثلاثي الأبعاد وذلك للأشعة الرقمية على الثدي على أن يتحملها المريض بالكامل .				

قائمة أسعار الأشعة

الكود	نوع الخدمة المؤداة	إجمالي التكلفة	ما يتحمله العضو وأسرته	ما يتحمله الوالدين
	الرئين	MRI		
4116	رئين على المخ	MRI Brain	453	543
4117	رئين على المخ والشرابين	MRI & MRA Brain	673	807
4175	رئين على المخ والاوردة	MRI & MRV Brain	673	807
4118	رئين على المخ والشرابين والاوردة	MRI & MRA & MRV Brain	777	932
4176	رئين على شرابين المخ	MRA Brain	453	543
4177	رئين على أوردة المخ	MRV Brain	453	543
4178	رئين على شرابين وأوردة المخ	MRV & MRA Brain	673	807
4179	رئين على المخ ومقاطع دقيقة على جذع المخ	MRI Brain & Brain stem thin cuts	518	621
		(MRI Brain & Brain stem thin cuts (9 th / 7 th Nerve protocol	585	702
4180	رئين على الغدة النخامية	MRI Pituitary or Sella Turcica	660	792
4138		MRI Dynamic Pituitary or Sella Turcica (including contrast)	1296	1555
4154	رئين على الجيوب الانفية	MRI Paranasal Sinuses	440	528
4167	رئين على العين والحجاج	MRI Orbit	492	590
4168	رئين على الاذن والعظم الصخري	MRI Petrous Bone	492	590
4169	رئين على الوجه (عظام الوجه)	MRI Face - Mandible - Maxillo	440	528
4181	رئين على اللسان	MRI Tongue	518	621
4182		MRI TMJ open & closed mouth (One Side)	440	528
4132		MRI TMJ open & closed mouth (Both Sides)	686	823
4165	رئين على الرقبة والبلعوم الانفي	MRI Neck & Nasopharynx	492	590

قائمة أسعار الأشعة

الكود	نوع الخدمة المؤداة	إجمالي التكلفة	ما يتحمله العضو وأسرته	ما يتحمله الوالدين
4183	رنين على شرايين الرقبة MRA Neck Vessels	932	466	559
4119	رنين على الفقرات العنقية MRI Cervical Spine	918	459	551
4120	رنين على الفقرات الصدرية MRI Dorsal Spine	880	440	528
4121	رنين على الفقرات القطنية MRI Lumbo-Sacral	918	459	551
4199	رنين على الفقرات الصدرية القطنية MRI Dorsolumbar Spine	983	492	590
4200	رنين على الفقرات العنقية الصدرية MRI Cervicodorsal Spine	983	492	590
4122	رنين على العمود الفقري بالكامل MRI Whole Spine	2174	1087	1304
4184	Any part of Spine (STIR)	233	117	140
4185	Whole Spine (STIR)	518	259	311
4186	رنين على المفصل الحرقفي MRI Sacroiliac Joint	957	479	574
4187	رنين على مفصل الفخذ / الحوض MRI Hip Joint	957	479	574
4155	رنين على مفصل واحد (علوي) MRI Joint (Upper)	972	486	583
4156	رنين على مفصل واحد (سفلي) MRI Joint (Lower)	972	486	583
4157	رنين على مفصلين (علويين) MRI Both Joints (Upper)	1620	810	972
4158	رنين على مفصلين (سفليين) MRI Both Joints (Lower)	1620	810	972
4153	MRI Guided Joint Inj. (including Doctor fees, Anaesthesia, Contrast & MRI Cost)	3623	1812	2174
4159	رنين على طرف واحد (علوي) MRI Limb (Upper)	932	466	559
4160	رنين على طرف واحد (سفلي) MRI Limb (Lower)	932	466	559
4161	رنين على طرفين (علويين) MRI Both Limbs (Upper)	1501	751	900
4162	رنين على طرفين (سفليين) MRI Both Limbs (Lower)	1501	751	900
4188	MRI Any Bone or Joint (not included in the list)	880	440	528
4189	رنين على الثديين MRI Both Breasts	1423	712	854
4137	MRI Both Breasts (Dynamic) including contrast	2700	1350	1620

قائمة أسعار الأشعة

الكود	نوع الخدمة المؤداة	إجمالي التكلفة	ما يتحملة العضو وأسرته	ما يتحملة الوالدين
4146	رنين على القلب MRI Cardiac	2277	1139	1366
4166	رنين على الصدر MRI Chest	1009	505	605
4128	رنين على البطن MRI Abdomen	1009	505	605
4129	رنين على الحوض MRI Pelvis	957	479	574
4130	رنين على البطن والحوض مع MRI Abdomen & Pelvis	1490	745	894
4190	رنين على الكلى MRI Renal	1309	655	786
4164	رنين على المسالك البولية MRI Urinary Tract (MRUT)	1242	621	745
4191	رنين على البنكرياس MRI Pancrease (Pancreatic Protocole)	2588	1294	1553
4192	رنين على الغدة الكظرية MRI Adrenal (Adrenal Protocole)	2070	1035	1242
4193	رنين على الكبد MRI Liver	1294	647	776
4135	MRI Liver Dynamic (Triphasic) including contrast	2295	1148	1377
4163	رنين على القنوات المرارية MRCP	1296	648	778
4170	رنين على الامعاء MRI Enterography	2160	1080	1296
4194	رنين على المستقيم MRI Rectum	1148	574	689
4134	رنين على الناصور الشرجي MRI Anal Fistula	1148	574	689
4149	MRI Anal Mucsle (Defecography) including contrast	2700	1350	1620
4196	رنين على البروستاتا (بدون صبغة) MRI Prostate	1294	647	776
4152	MRI Prostate (Dynamic) including contrast	2295	1148	1377
4197	MRI Prostate (Dynamic) , Diffusion (Multiparametric Prostatic) including contrast	3510	1755	2106
4198	رنين وعاء الخصيتين (تضاف الصبغة) MRI Scrotum	1035	518	621
4136	رنين على أوعية الصدر (تضاف الصبغة) MRI Pulmonary Vessels	1294	647	776
4171	رنين على أوعية البطن (تضاف الصبغة) MRI Abdominal Vessels	1294	647	776
4172	رنين على أوعية الكلى (تضاف الصبغة) MRI Renal Vessels	1294	647	776

قائمة أسعار الأشعة

الكود	نوع الخدمة المؤداة	إجمالي التكلفة	ما يتحمله العضو وأسرته	ما يتحمله الوالدين
4150	رنين على أوعية الطرف العلوي (تضاف الصبغة) MRI - Upper Limb - Vessels	1294	647	776
4173	MRI - Lower Limb - Vessels	1294	647	776
4140	رنين على المخ مع قياس حركة السائل النخاعي MRI Brain with C.S.F Flowmetry	1548	774	929
4141	(طيفي شامل الصبغة) MRI Brain Spectroscopy (MRS)	1782	891	1069
4151	MRI Brain & Diffusion Image	1009	505	605
4142	(MRI Brain Perfusion & Diffusion Image (including contrast	2295	1148	1377
4143	(MRI Brain Spectroscopy & Perfusion & Diffusion Image (including contrast	3132	1566	1879
4144	(MRI Brain & Spectroscopy & Perfusion & Diffusion Image (including contrast	3623	1812	2174
4125	رنين على الأعصاب MRI Neurography	1112	556	667
4145	رنين على المخ للمسارات العصبية (MRI Brain DTI (Tractography	1708	854	1025
4174	MRI Brain DTI (Tractography) & MRI Brain	2174	1087	1304
	خدمات إضافية على الرنين Additional services on MRI			
4139	أتعاب ومستلزمات التخدير (Anaesthesia (Fee & Consumables	673	337	404
4147	استخدام شاشة التشبع Diffusion Image	259	129	155
4148	MR Perfusion with contrast 50 ml	1139	569	683
4114	أمبول صبغة الرنين MRI Contrast	900	450	540
	التردد الحراري والمسح البوزيتروني			
4112	التردد الحراري لأورام الكبد (شامل المركز وأتعاب الطبيب والتخدير)	8798	4399	5279
	يضاف ثمن الآبرة ويتحملها المريض بالكامل مع تسليمه فاتورة الشراء للاسترداد من المشروع			
4111	المسح البوزيتروني المقطعي PET - CT	4950	2475	2970
41122	المسح البوزيتروني المقطعي على البروستاتا PSMA	7650	3825	4590
❖ يضاف مبلغ ٥٠٠ جنيهه عند طلب الطبيب المعالج أو المريض إجراء الرنين باستخدام جهاز بقوة (٣) تسلا على أن يتحملها المريض بالكامل) .				

قائمة أسعار الأشعة

الكود	نوع الخدمة المؤداة	إجمالي التكلفة	ما يتحمله العضو وأسرته	ما يتحمله الوالدين
خدمات أشعة الأسنان				
3653	أشعة بانوراما على الاسنان Panoramic X-Ray	145	73	87
3654	سيفالوميترك Cephalometric	150	75	90
3659	أشعة مقطعية مخروطية على جزء من الفك Part of Arch	388	194	233
411300	أشعة مقطعية مخروطية على نصف الفك Quadrant CBCT	507	254	304
411400	أشعة مقطعية مخروطية على فك كامل Single Arch CBCT	657	329	394
411500	أشعة مقطعية مخروطية على الفكين معا Both Arches CBCT	895	448	537
411600	أشعة مقطعية مخروطية على كامل الجمجمة Full Skull CBCT	1014	507	609
خدمات غير مدرجة				

يلتزم مقدمي الخدمة بتطبيق خصم 40% على الخدمات غير المدرجة باللائحة وتسليم المريض فاتورة موضح بها السعر قبل وبعد الخصم للعرض على إدارة المشروع لإمكانية المساهمة واسترداد المريض من المشروع .

مشروع علاج الأسنان

الموافقات العلاجية

تعليمات الحصول على موافقات خارجي عبر الواتساب

(تحاليل - أشعة - إجراءات عيادة خارجية)

المرفقات

- صورة كارتنيه مشروع العلاج للمريض
- صورة الروشنة (طبيب متخصص + الختم)
- اسم العمل / مركز الأشعة + المحافظة

التجديد أو التعديل أو الإلغاء

إحضار صورة بطاقة الرقم القومي مرفق بها خطاب التحويل

ترسل الطلبات من 9 صباحاً حتى الساعة 8 مساءً

ترسل الموافقة خلال يوم عمل صلاحية الموافقة شهر من تاريخ الإصدار

يتم الإرسال على أحد الرقمين التاليين وفي حالة الإرسال على أكثر من رقم يتم إلغاء الطلب

01022291141
01022291145

الموافقات العلاجية

تعليمات الحصول على موافقات داخلي عبر الواتساب

عمليات - عناية مركزة - علاج باطني
كيماوي - غسيل كلوي - حضنة

المرفقات

- صورة كارتنيه مشروع العلاج للمريض
- صورة الروشنة أو التقرير الطبي
- اسم الطبيب المعالج - اسم الجهة العلاجية - المحافظة

التجديد أو التعديل أو الإلغاء

يتطلب الحضور بطاقة الرقم القومي لقر المشروع مرفق بها خطاب التحويل

ترسل الطلبات من 9 صباحاً حتى الساعة 5 مساءً

ترسل الموافقة خلال يوم عمل صلاحية الموافقة شهر من تاريخ الإصدار

عند الولادة ويهض العمليات لأبد من الحضور لقر المشروع لاستخراج الموافقة وسداد حصة آتخاب الطبيب واشترك المولود

01011277790

المركز الإعلامي

Hotline: 15603

الأطباء المتعاقدون بمحافظة الاسكندرية

الكود	اسم الطبيب	الدرجة العلمية والجامعية	العنوان	التليفون
أطباء الباطنة العامة				
30003	احمد البدوي	استشاري	الهانوفيل . الدرايسة	4346002
			٢٦ ش الغرفة التجارية	4815246
259	ايمن محمد حتوت	استشاري	المنيرة ش النبوي المهندس امام كلية الدراسات الاسلامية	01272092334
50	حاتم حسن يونس	استشاري	الهانوفيل . بجوار بنك مصر	4375473
3334	رأفت الشنشوري	استشاري	٢٠ ش مسجد سيدي بشر . امام جراج النقل العام	5571539
75	رجب محمد حامد	استشاري	ش عقل باشا عمارة الصابرين . سيدي بشر قبلي	5279316
292	رفيق حليم فريد	اخصائى	١٨٢ ش عمر لطفي . سيورتنج الكبرى	5920620
	سالي وصفي (طب طوارئ)	مدرس	٨ تقاطع الامام العادل مع ابن شلتوت العصابة بحري	5525513
293	سامح سعيد سعودي	استشاري	٧٦ ش محرم بك علي الترام . قبل بوالينو يسار	4956576
	عاطف عبد العزيز محروس	استاذ م.	٧٣ ش المحمدية . تقاطع ش الجلاء . امام قسم المنتزه	5766691
261	علاء عبد اللطيف سليمان	اخصائى	١٣١ ش جمال عبد الناصر . سيدي بشر	01112232886
294	علي حافظ هوي	استشاري	الساعة - عمارات عثمان . عمارة ٦	01092187447
155	فؤاد محمد النجار	استشاري	٥٩ ش فيكتور عمانويل . سموحة . امام مول زهران	4238143
3335	محمد رشدي احمد	زمالة	١٤ ش محمد صفوت متفرع من خليل الخياط . كفر عبده	5441900
260	محمد غانم السيد	استشاري	١٩ ش ابراهيم العطار زيزينيا	5700147
185	محي مخلوف (شيخوخة)	استاذ	٤٢ ش عبد الحميد العبادي - بجوار مسجد الهدايا - بولكلي	5861213
30191	مصطفى حلمي النجار	استشاري	١١٧ ش السيد محمد كريم . بحري	4803726
258	هشام عمر غاربو	استشاري	١ ش عزيز كحيل . سان ستيفانو	5851281
	وفاء احمد شوكت	استشاري	١١٤ ش بور سعيد . كامب شيزار	5910121
	نارمين محمد علي يونس	استشاري	١١٨ ش جمال عبد الناصر . سيدي بشر بحري	01141527930
	هاني محمد ابو شامة (طب طوارئ)	استشاري	٨٩ ش عرفان محرم بك	01098106593

الأطباء المتعاقدون بمحافظة الاسكندرية

الكود	اسم الطبيب	الدرجة العلمية والجامعية	العنوان	التليفون
أطباء التغذية العلاجية				
	سمية احمد محمد محمود	اخصائى	١٠ ميدان الجندي المجهول . فوق بنك CIB المنشية	01027260093
	جمال علي احمد العطار	استشاري	كامب شيزار ٣٠ ش اسماعيل الفنجري شقة	01222710697
	رشا فاروق احمد	استشاري	٩٦ ش محرم بك . الاسكندرية	01556618187
	نيفين طلعت ابو راس	استشاري	٨٦ تعاونيات سموحة . خلف نادي مبارك	01559890155
30085	سنية أنور صالح	استشاري	٢ ش فوزي معاذ . سموحة	01550891859
30104	محمد عبد الكريم	اخصائى	٤٤ ش الجلاء . فيكتوريا	5754171
30192	محمد نصر الدين	استشاري	١٤ ش خضر التوني . كليوباترا الصغري	5426485
72	دينا الهاللى	استشاري	١٦٠ ش احمد شوقي . رشدي	5221635
76	رانيا عبد الحميد حسين	استشاري	٩ (ب) ش مصطفى ماهر . جليم . بجوار عيادة التأمين الصحى	01140168444
أطباء الباطنة العامة والروماتيزم				
262	ايمان عبد الكريم رشاد ❖❖	دكتوراه	٨٢ ش محرم بك	01062137931
73	درويش احمد الحلوس	استاذ	ناصرية عبد المنعم سند وممفيس خلف سينما اوديون	5914933
30287	منال يحيى طایل	استاذ	٤٩ ش الشهيد محمد السيد حفني . كليوباترا علي الترام	5230696
	نرمين مجدي عبد المجيد	مدرس	٥٨ ش بوالينو . محرم بك . بجوار مسجد حجاج	01553261126
أطباء الباطنة العامة وأمراض الدم				
193	احمد بديوي	استاذ	٢٢٨ طريق الحرية - الابراهيمية بجوار مركز البحة للعيون	01211455514
30004	اشرف الغندور	استاذ	٢٢٧ ش بورسعيد - كيلوباترا	5225001
291	فاطمة محمد عبد الفتاح السيد	استاذ م.	٣٣ ش زهران رشدي . جليم . خلف مصر للطيران	5855311
3336	منال الصردى	استاذ	٢٢٧ ش بورسعيد . كيلوباترا	5225001
7346	مركز اسكندرية لامراض الدم (نادية السيد زكي)	استاذ	٣ ش هيروقرات . الأزاريطه محطة ترام سوتر	4875252
270	هاشم محمد نعينع	استاذ	١٧٢ ش عمر لطفي . محطة ترام سبورتنج	5916332

الأطباء المتعاقدون بمحافظة الاسكندرية

الكود	اسم الطبيب	الدرجة العلمية والجامعية	العنوان	التليفون
عيادة الألم				
7347	احمد فوزي الملا	استاذ	١١ ش د. محمد رأفت . محطة الرمل	4838285
	محمد ياسر البحار	استاذ م.	٦ ش حفص . الابراهيمية	01207782382
أطباء الباطنة العامة وغدد صماء وسكر				
3337	ابتسام ابراهيم احمد عبد الفتاح	استاذ	٩١ ش احمد شوقي . امام م. ترام مصطفى كامل	5451982
301	اشرف محمد ابجد	استشاري	١٧ ش عباس الحلواني الابراهيمية	5900239
30288	اكرم محمد فايد	استاذ	٥٥ ش بورسعيد . كامب شيزار	5934095
461	جمال محمود الشافعي	استشاري	٧٨ ش خالد بن الوليد . سيدي بشر . ميدان محمد نجيب	3583270
462	سمير علي عبد القادر الشيخ	استاذ م.	١٣ ش مصطفى حافظ متفرع من ش كلية الطب . محطة الرمل	4859581
357	طلعت عبد العاطي	استاذ	٦ ش اكتوبر من جمال عبد الناصر . عصابة بحري	5400171
121	علاء عبد السلام داود	استاذ	٣٠٦ ش بورسعيد . سيدي جابر الشيخ . أمام بيع المصنوعات	5464489
463	عزة عبد الكريم	استاذ	١٦٩ ش بورسعيد . سبورتنج	5443770
			٤٠٢ طريق الحرية . أمام ش خليل الخياط . برج السنهوري	01211229894
391	مباهج مصطفى سوكة	استاذ	٣٨٥ طريق الحرية مصطفى كامل	5438800
466	محمد عبد الرؤوف قرني	استاذ	٢١١ ش بورسعيد . سبورتنج	5224738
465	محمد احمد محمد السخاوي	استشاري	٢٨ ش الجلاء . فيكتوريا	5778777
394	محمد نبيل بركات	استشاري	٩١ ش احمد شوقي . ترام مصطفى كامل برج الاشراف	5443409
			مول قطب . برج العرب الجديدة	0127633821
464	مصطفى علي عبد الله	استشاري	٣ ش منتشا . محرم بك	3918300
33337	مزي زيادة	استشاري	٨ ش كلية الطب - محطة الرمل	4808881
3338	هبة صادق كساب	استاذ م.	٨٤ ش عمر لطفي ترام الابراهيمية . عمارة آراك تاور	01065860653

الأطباء المتعاقدون بمحافظة الاسكندرية

الكود	اسم الطبيب	الدرجة العلمية والجامعية	العنوان	التليفون
أطباء الباطنة العامة وكبد وجهاز هضمي				
156	اماني احمد البنا	استاذ	٨٤ ش عمر لطفي . محطة ترام الابراهيمية	5909668
30304	اماني صالح اليمني (زراعة كبد)	استاذ	٤ ش صفوت منصور . كليوباترا حمامات	01550327894
30009	اميرة شمس الدين	استاذ	٤١٤ طريق الحرية . رشدي	5220610
	داليا مدحت محمد حسن	اخصائي	الساعة . خلف ابراج اكاسيا	01206886904
612	انجي محمد الغيطاني	استاذ	تقاطع ش المشير احمد اسماعيل . سيدي جابر	5424306
611	ايهاب عبد العاطي	استاذ	٤٧٧ طريق الحرية بولكلي	5445290
458	ايهاب مصطفى حسونة	استاذ	١٤ ش طاغور - الأزاريطه	4837661
610	تاري عبد الحميد سلمان	استاذ	٤٨٨ طريق الحرية . بولكلي	5840517
30460	جاسر إبراهيم العزب	استاذ	١١٤ ش بور سعيد . كامب شيزار	5931299
477	حنان حسني نوح	استاذ	١٠ ش د. محمد رافت من كلية الطب عمارة برج الاطباء	4833110
549	خالد بن الوليد محمد	دكتوراه	٢٠٦ طريق الحرية . الإبراهيمية	01224271534
550	خالد عامر	استاذ	٥٤ ش مصطفى كامل . فلمينج	01211770074
484	خالد عبد القادر فراج	استاذ	٣٤٠ ش جمال عبد الناصر - ابراج مصر للتعمير اخر كوبري ٤٥ . ميامي	5482088
485	خالد محمود محيي الدين	استاذ	٣٨٩ طريق الحرية . مصطفى كامل	5457232
298	دعاء حيدر	استاذ م.	٢٦ ش المعسكر الروماني	5449840
295	رباب رفيق الديو ❖❖	دكتوراه	٨ ش عبد السلام عارف . بولكلي	5440438
103	صلاح الدين احمد بدر الدين	استاذ	خلف ٢٠٠ عمارة الخليج . ش عبد السلام عارف . ثروت	5853316
604	عبد الفتاح فهمي هنو	استاذ	١٤ ش كلية الطب . محطة الرمل	4874881
299	عبير ابراهيم	استاذ	عمارة برج القضاة . محطة رمل الشبان المسلمين . خلف جمعية الشبان المسلمين	01112170481
609	عمرو حسني	استشاري	٣٩٦ ش ملك حفني . العصافرة بحري	01091626139
180	محسن علي قرني	استشاري	٤٤ ش الجلاء . ميدان الساعة	5737588

الأطباء المتعاقدون بمحافظة الاسكندرية

الكود	اسم الطبيب	الدرجة العلمية والجامعية	العنوان	التليفون
تابع أطباء الباطنة العامة وكبد وجهاز هضمي				
45034	محمد احمد سامي كحلة	استاذ	١٤ ش مدحت سيف اليزل خليفة . كليوباترا الحمامات	01110128605
190	محمد تامر عفيفي	استاذ	٢٨ ش ابو هيف . امام محطة ترام السرايا	5854397
602	محمد قاسم	استاذ	٦ ش فاقوس من ش عمر لطفي . كامب شيزار	5907814
264	محمد عبد العزيز	مدرس	٢٥ ش فوزي معاذ . مستشفى الشرق الاوسط	01155994477
306	مصطفى فتحي	استاذ	١٤ ش مسجد رمضان يوسف . الابراهيميه	5926944
271	هشام ايوب	استشاري	١ش دكتور حسن سرور . أمام نادي سبورتنج	4282773
أطباء الباطنة العامة وكبد والحميات				
303	احمد محمد احمد رضوان	استشاري	٩٨ أ ش بهاء الدين غتوري - من ش فوزي معاذ . بجوار البنك الاهلي . سموحة	0441207
3339	احمد معوض عبدة	اخصائى	طوسون ش ٢٥ أعلي صيدلية د. محمد خضر	01099892978
3340	اسلام زغلول عبد الحميد	استشاري	٣٤ ش زين العابدين محرم ببيك	01094981904
455	اشرف الحلوجي	استشاري	٤٥ ش جميلة ابو حريد . السيوف شماعة	5069888
296	السيد عبد الرافع فايد	استشاري	العصافرة قبلي . ش ٣٠ فوق صيدلية ابن القيم	01005668024
549	خالد بن الوليد محمد	دكتوراه	٢٠٦ طريق الحرية . الإبراهيمية	01224271534
295	رباب رفيق الديب ❖❖	دكتوراه	٨ ش عبد السلام عارف . بولكلي	5440438
3341	فايزة محمد خميس	استشاري	٣٠٤ ش عبد السلام عارف . محطة ترام سيدي بشر	3581009
3342	محمد أحمد المرادني	استشاري	١٣ ش الأمير عمر الغيط الصعيدي علي الترام . محرم بك	4293329
297	محمد رافت عبد الفتاح	استشاري	٥٠ ش الملازم بسيوني . العصافرة بحري . متفرع من جمال عبد الناصر	01005203797
606	مجدي حسن مهدي	استشاري	١٧٠ طريق الحرية . الإبراهيمية	5931471

الأطباء المتعاقدون بمحافظة الاسكندرية

الكود	اسم الطبيب	الدرجة العلمية والجامعية	العنوان	التليفون
أطباء مناظير الباطنة				
457	أماني أحمد البنا	استاذ	٨٤ ش عمر لطفي . محطة ترام الابراهيمية	5909668
30009	اميرة شمس الدين	استاذ	٤١٤ طريق الحرية . رشدي	5220610
611	ايهاب عبد العاطي	استاذ	٤٧٧ طريق الحرية . بولكلي	5445290
477	حنان حسني نوح	استاذ	٨ ش كلية الطب . محطة الرمل	4833110
460	جاسر إبراهيم العزب	استاذ	١١٤ ش بور سعيد . كامب شيزار	5931299
609	عمرو حسني	استشاري	٣٩٦ ش الملك حفني . العصفرة بحري	01091626139
299	عبير ابراهيم	استاذ	بجوار اليكس سكان . محطة ترام الشبان المسلمين - الشاطبي	01112170481
أطباء الباطنة العامة وأمراض الكلى				
751	اسامة حسن شحاتة	استاذ	١٣٢ ش بورسعيد الابراهيمية	5912502
613	امل محمد زعلوك	استشاري	٦ ش طمازين . فلمنج . أمام بسام . فوق محمصة مفيد	5837844
171	ايمان الجوهري	استاذ	ش بورسعيد - ميدان كيلوباترا أمام حلواني مرزوق	5413088
645	سهير اللقاني	استاذ	٨ ش مجد العرب متفرع من ش مسجد سيدي بشر	5536949
752	صبري زخاري جوني	استشاري	٢٢٧ ش بورسعيد اسبورتنج	5233884
655	صلاح سعيد نجا	استاذ	٣٨٥ طريق الحرية . مصطفى كامل	5466760
3343	عمار ياسر احمد نعينع	دكتوراه	٩١ ش احمد شوقي برج الأشراف . مصطفى كامل	5441113
			سيدي بشر . ش ملك حفني . بعد مدرسة علي بن ابي طالب	5525560
694	محمد مجدي عبد القادر	استاذ	٨ ش الجلاء فيكتوريا	5732516
696	منتصر محمد زيد	استاذ	١٩ ش الصحافة - المنشية	4849977
1115	مركز الاصدقاء	استاذ	داخل مستشفى اسكندرية الدولي	4207244
3344	مروة احمد محمد عبد الرحمن	دكتوراه ❖❖	١٥ ش صفوت منصور . كليوباترا	5227259
738	هالة الوكيل	استاذ	سموحة . خلف محطة قطار سيدي جابر . عمارة الصفا . فوق شركة لاي تورز	5042279

الأطباء المتعاقدون بمحافظة الاسكندرية

الكود	اسم الطبيب	الدرجة العلمية والجامعية	العنوان	التليفون
تابع أطباء الباطنة العامة وأمراض الكلى				
739	هيام عبد المجيد العجان	استاذ	٤٢ طريق ٢٦ يوليو الكورنيش المنشية	4808372
750	ياسر احمد نعينع	استاذ	٩١ ش احمد شوقي برج الاشراف . مصطفى كامل	5441113
			سيدي بشر . ش ملك حفني . بعد مدرسة علي بن ابي طالب	5525560
أطباء الصدرية				
754	احمد السيد الحفني	استاذ	برج الاشراف محطة ترام مصطفى كامل	01224581941
3345	احمد سلامه صدقة	مدرس	٥٠٥ طريق الحرية بولكلي	01557797432
756	احمد يوسف	استاذ	٣٠٢ طريق الحرية امام كوبري كليوباترا	5422551
3346	حاتم عصام حامد رزق	مدرس	١٠ ش المشير احمد اسماعيل . سيدي جابر المحطة	01553525877
903	رانيا احمد سويد	استاذ	٥٠٥ طريق الحرية . بولكلي . فوق ص. ببيع	01141757725
851	صلاح سعيد	استشاري	١٦ ش الشيخ سعدي . الحضرة البحرية	01006558931
815	عمرو عبد المنعم درويش	استاذ	٣٥٢ طريق الحرية . سيدي جابر	5217388
842	ليلى عبد الحلیم	استاذ	٣١٦ طريق الحرية سيدي جابر	5457428
846	محمد اهاب عطا	استاذ	٨٠ ش سيدي جابر . كليوباترا الحمامات	5420274
3347	محمد احمد خميس	اخصائى	محطة الرمل ٨ ش كلية الطب	01277433362
			سيدي بشر قبلي . محمد فريد من ش القاهرة	01110916284
904	منال فتحي محمد حسن	اخصائى	٦٢ ش الفخراي من ش جمال عبد الناصر . سيدي بشر بحري	01289740814
882	نوران يحيى عزب	استاذ	٢٤ ش ابن سعود م. ترام كليوباترا الصغري	5450990
886	هايدي مصطفى رزق	اخصائى	ابو قير . ش معسكر الشباب . امام استوديو يونسيا	01227824658
901	يحيى محمد خليل	استاذ	٢٦ ش محمد السيد حفني امام م. ترام كليوباترا النصر	5460950

أكبر مركز قسطرة وجراحة القلب والأوعية الدموية بالإسكندرية



وحدة شرايين وصمامات القلب بمركز الحياة

قسطرة الشرايين التاجية و توافر جميع امكانياتها من:
موجات فوق صوتيه داخل الشريان (IVUS)
وشنيور شرياني (ROTABLATOR)

بالونة الموجات التصادمية (SHOCK WAVE BALLOON)
الأجهزة الداعمة للقلب والرئتين (ECMO)
جميع الإمكانيات المطلوبة لعلاج حالات الإنسداد المزمن التام (CTO)
خدمة توسيع الصمام الميترالي بالبالون
خدمة تغيير الصمام الأورطي من خلال القسطرة (TAVI)

إجراء كافة جراحات القلب المفتوح
(الشرايين التاجية _ الصمامات _ العيوب الخلقية)
وإجراء جراحات القلب النابض و جراحات القلب بالمنظار و التدخل المحدود

وحدة كهرباء القلب بمركز الحياة



كي البؤر الكهربائية بالقسطرة
مناظرة حالات ضربات القلب الشاردة
مناظرة حالات الرجفان الأذيني
جهاز كي ثلاثي الأبعاد
إختبار المنضدة المائية

مناظرة حالات الإغماء المفاجيء
مناظرة حالات خلل ضربات القلب
برمجة منظمات القلب الصناعية
تركيب اجهزة تقوية عضلة القلب
مناظره حالات تباطؤ نبض القلب

☎ 03 419 1000 - 03 420 0033 - 03 420 0035

☎ +2 01553344711 واتس أب فقط

٩٠ شارع فوزي معاذ - سموحة

خلف مسجد على بن أبي طالب - الإسكندرية - مصر

وحدة الشرايين الطرفية والشريان الأورطي بمركز الحياة



تشخيص أمراض تصلب الشرايين وقصور الدوره الدمويه
قسطره وعلاج قصور وانسداد الشرايين الطرفيه
علاج تمدد و انسلاخ الشريان الأورطي بالدعامات المغطاه بالقسطره
فحص وعلاج الشريان السباتي لمرضى القلب والجلطات الدماغيه



وحدة قلب الأطفال بمركز الحياة

عيادة أمراض القلب الخلقية
عيادة أمراض القلب الخلقية فى الكبار
طوارئ أطفال - عناية مركزة للأطفال
فحوصات متكاملة للأمراض الخلقية للقلب
رسم قلب ٢٤ ساعة - موجات صوتية للقلب
موجات صوتية للقلب عن طريق المريء
موجات صوتية للقلب للجنين - قسطرة قلب الأطفال
علاج العيوب الخلقية للأطفال عن طريق القسطرة التداخلية
قسطرة كهروفسيولوجيا القلب - علاج خلل نبض القلب



الأطباء المتعاقدون بمحافظة الاسكندرية

الكود	اسم الطبيب	الدرجة العلمية والجامعية	العنوان	التليفون
أطباء القلب				
30905	احمد دبوس	استشاري	٢٥ ش الرصافة . عمارة فتح الله ماركيت . محرم بك	4963314
3348	احمد سليمان	استشاري	٦٢٨ طريق الحرية . جناكليس	5866556
910	اشرف سالم ابراهيم	استشاري	٥ ش خالد بن الوليد . سيدي بشر الترام	3581480
907	السيد عبد القادر	استشاري	٣٦ ش الامان . الوردان امام مكتب الصحة	4433033
			٢٦ ض الاسكندر الاكبر . محطة ترام الازاريطة	4840403
1051	حازم وردة	استشاري	مركز الحياة . ٩٠ ش فوزي معاذ . سموحة	4200033
1041	حسام علي وردة	استشاري	٤٣ ش القاهرة . سيدي . بشر	5347474
	دعاء محمد عبد المنعم الخولي	استشاري	٥٠ ش عمر لطفي . كامب شيزار	01117735626
	ريم فريد علي	اخصائى	١١٤ ش بورسعيد . امام نقطة شرطة بورسعيد	01007733649
	رمزية محمد احمد عبد الوهاب	اخصائى	عقار ٤٧٣ ش ٢٤٧ من حسنين هيكل . المنيرة البحرية	01149147329
3349	ساشا احمد يوسف	استشاري	٢٨٨ من ش زكي رجب . برج شاكرو . سموحة	01553477987
948	سمير مرقص رفلة	استاذ	١٧٢ ش عمر لطفي سبورتنج	5910170
	شريف حبيبة	استشاري	٢٩ ش ادمون فريمون ميدان مسجد علي ابن ابي طالب . سموحة	01102023032
957	صلاح الطحان	استاذ	٢٢١ ش بورسعيد . سبورتنج	5440780
969	على ابراهيم عطية	استشاري	١٧ ش فيكتور عمانويل . سموحة . فوق ص. الوردة البيضاء	4242012
968	عمرو صبري	اخصائى	٥ ش محمد شوقي . زيزينيا خلف مترو	5766770
	عمرو عبد المنعم احمد	استشاري	١١ ش زكي رجب . سموحة	01115645222
3350	فتحي سليم	استشاري	سبورتنج . ٥ ش احمد علام . عمارة الجولف الدور ١	0155784244
990	كمال محمود احمد	استاذ	١٧٢ ش محطة السوق باكوس	5743464
			٢٣٢ ش بورسعيد . سبورتنج	5469685
1101	محمد لطفي	استاذ	١٠ ش المتحف الروماني . متفرع من ش فؤاد	4812722
	محمد قنديل محمد حجاج	اخصائى	العجمي بجوار مدخل الهانوفيل	01010449060
1106	مدحت محمد محرم	استاذ	٢٦٥ ش بورسعيد . كليوباترا	5458020

الأطباء المتعاقدون بمحافظة الاسكندرية

الكود	اسم الطبيب	الدرجة العلمية والجامعية	العنوان	التليفون
تابع أطباء القلب				
3351	مصطفى علواني	مدرس	٣٩٨ طريق الحرية . مصطفى كامل . عمارة مينا للمقاولات	5439994
21103	هاني محمد كامل السبع	استشاري	٣٧ ش خليل الخياط . أمام مسجد مصطفى كامل	5431041
1040	هشام حسن	استاذ	٦٣ ش عبد السلام عارف - سابا باشا	5847840
	وليد احمد العوضي	اخصائى	٨٠ ش جلال الدسوقي كومباوند البركة	4211927
286	وفاء صابر عبد الحليم	استشارى	٤ ش مصطفى اسماعيل خلف ٢٢ شمبليون . الازارطة	4863076
31110	ياسر عصفور	زمالة	السيوف . عمارات الكرمة هاوس . امام جامع عصفور	01098380964
1100	ياسر مرسى احمد	استشارى	ش مسجد الهداية . عمارة الخليج مدخل (أ)	5846792

الموافقات العلاجية

تعليمات الحصول على موافقات
خارجى عبر الواتساب

(تحاليل - أشعة - إجراءات عيادة خارجية)

المرفقات

- صورة كارنيه مشروع العلاج للمريض
- صورة الروشنة (طبيب متخصص + الختم)
- اسم المعمل / مركز الأشعة + المحافظة

التجديد أو التعديل أو الإلغاء

إحضار صورة بطاقة الرقم القومى مرفق بها خطاب التحويل

ترسل الطلبات من 9 صباحاً حتى الساعة 8 مساءً
ترسل الموافقة خلال يوم عمل صلاحية الموافقة شهر من تاريخ الإصدار

يتم الإرسال على أحد الرقمين التاليين
وفي حالة الإرسال على أكثر من رقم يتم إلغاء الطلب

01022291141
01022291145

الموافقات العلاجية

تعليمات الحصول على موافقات
داخلى عبر الواتساب

عمليات - عناية مركزة - علاج باطنى
كيمواى - غسيل كلوى - حضنة

المرفقات

- صورة كارنيه مشروع العلاج للمريض
- صورة الروشنة أو التقرير الطبى
- اسم الطبيب المعالج - اسم الجهة العلاجية - المحافظة

التجديد أو التعديل أو الإلغاء

يتطلب الحضور ببطاقة الرقم القومى لقصر المشروع مرفق بها خطاب التحويل

ترسل الطلبات من 9 صباحاً حتى الساعة 5 مساءً
ترسل الموافقة خلال يوم عمل صلاحية الموافقة شهر من تاريخ الإصدار

عند الولادة وبعض العمليات لابد من الحضور لمقر المشروع
لاستخراج الموافقة وسداد حصة آتاعاب الطبيب واشترك المولود

01011277790

المركز الإعلامي

Hotline: 15603



دكتور

حازم ممدوح وردة

رئيس قسم القلب بمركز الحياة

زمالة جامعة ليدن - هولندا

زمالة جامعة ليبزج - ألمانيا



www.alhyatt.com

مركز الحياة للقلب

٩٠ ش فوزي معاذ - سموحة

+2034200033

+20100416222

الأطباء المتعاقدون بمحافظة الاسكندرية

الكود	اسم الطبيب	الدرجة العلمية والجامعية	العنوان	التليفون
أطباء الأطفال				
1209	احمد ثابت	استاذ	س ٩٣ صلاح زهني الابراهيمية من لاجيتة ناصية بلوزفاشون	5909906
1479	احمد حلمي باشا	استشارى	العصافرة قبلي ش ٥ ناصية ش ٥ شمال	5333129
1219	احمد سعد المرشدي	اخصائى	٥ (ب) ش محمد شوقي . زيزينيا	5747952
1501	احمد سعيد حسن	دكتوراه	٢٦ ش المعسكر الروماني . رشدي	01027374246
			أبو يوسف . الكيلو ١٨	01027374245
1212	احمد عبد المنعم	استشارى	١١ ش عبد القادر الغرباني . برج الفتح م. الرصافة	3910439
1484	احمد محمد شاهين	اخصائى	ابو قير ه ش معز	01111774589
3352	اسامه الخولي	استشارى	٧٣ ش الجواهر . سيدي جابر	4297870
1493	اشرف سعد عروس	استشارى	١٣ ش ٤٥ بحري . بجوار الكوبري	5401851
1055	أمل على نوفل (نفسية)	استشارى	١١ ش البطليوس . مصطفى كامل	01068471751
1491	أميرة رمضان	استشارى	١٨٢ تقاطع ش الدلتا مع ش عمر لطفي . سبورتنج	5932179
1220	اميرة عبد الفتاح علي	اخصائى	٢٣ ش الأعشى . متفرع من جواد حسني . الابراهيمية	0101670522
1217	امين محمد فتح	استشارى	٦٤ ش المكس القباري	4406935
1503	انجي احمد منصور (حساسية صدر)	استشارى	٧٣ ش محمود العيسوي . سيدي بشر . بحري	01112325252
1244	بهاء صلاح الدين حماد	استشاري	٢٤ ش الغرفة التجارية . محطة الرمل	4807606
1245	بيومي علي غريب	استاذ	٣٨٥ طريق الحرية مصطفى كامل	5466981
1257	حسين عبد الدايم	استاذ	٩١ ش احمد شوقي . ابراج الاشراف . مصطفى كامل	5228281
1499	حكم محمد الشحات	استشاري	٢١١ ش بورسعيد - سبورتنج	01001706805
			ميامي ش ٤٥ ناصية ش ١١ شمال	5351040
1500	خلود محمد حسن (غدد وسكر)	استشاري	١٣ ش الرصافة - محرم بك فوق كلاسيك	01124132050
1488	رفعت حسن زايد	استشاري	٣١ ش شيديا . الابراهيمية	5917026
1281	زياد عبد الحافظ	استشارى	١٠ تعاونيات سموحة . خلف مول زهران	4264522
3353	رشا حسن متولي (جهاز هضمي)	مدرس	٨٤ ش عمر لطفي الابراهيمية علي الترام عمارة أراك تاور	01274821252

الأطباء المتعاقدون بمحافظة الاسكندرية

الكود	اسم الطبيب	الدرجة العلمية والجامعية	العنوان	التليفون
تابع أطباء الأطفال				
1294	سحر فاروق أحمد	إخصائى	٤٢٧ طريق جمال عبد الناصر . المنيرة	5523017
3354	طلعت حلمي بطرس	استشاري	٤٥٢ طريق الحرية . رشدي	5423547
1487	سمر سعد اللبان	إخصائى	٣ ش البارودي . سيدي جابر الشيخ	5430418
31487	سمير السيد الشويهي	استشاري	١٢٥ ش هدي الاسلام سيدي بشر قبلي	5371201
1292	سنا حسني بركات	استاذ	محطة ترام مصطفى كامل ابراج الاشراف	5443409
307	شهيرة عبد الجليل عبد العظيم	إخصائى	١٠ ش بدر . متفرع من ش الزهور . الحضرة الجديدة	3832568
1317	طارق مصطفى الوثيلي	استاذ	٤٨ ش عبد السلام عارف سابا باشا	5856069
3355	عادل محمد عبد الله	استشاري	ش النصر ابراج اللوتس عمارة د سيدي جابر	4275555
1498	عزة احمد مصطفى (اطفال وحسابه مندر)	استاذ	١٤ ش زكي رجب - سموحة	4225632
1320	عفاف البنا	إخصائى	ناصية ش ٢ يمين مع ش ٤٥ . العصارفة	5324575
1364	فيوليت فريد	استشاري	١٤ ش عبد السلام عارف . الهدايا	5443803
1387	محمد الحلوجي	استشاري	٤٥ ش جميلة بو حريد . السيوف	5069888
1388	محمد توفيق عبد اللطيف	استاذ	٣ ش سوريا . رشدي	5466973
1392	محمد عبد العاطي	استشاري	العجمي الدرايسة . ش اسكندرية مطروح . قبل خير زمان	01273778625
1396	محمد نجيب مسعود	استاذ	٤٢٠ طريق الحرية . رشدي	5435215
1494	مصطفى محمود عبد الحافظ	إخصائى	٤٠ ش نبيل منصور . بجوار كلية التربية الرياضية . مصطفى كامل	01024156424
1397	مصطفى عبد العزيز	استشاري	٢٤٣ ش الفتح - جيناكليس	5746767
1403	مؤمن سعد عاشور	استشاري	٦٦ ش علي هيبه من جمال عبد الناصر . سيدي بشر بحري	3591020
1404	منال محمد عبد الجواد	استاذ	٤٨٨ طريق الحرية . بولكلي	5856210
1489	منى حسني عبد السلام	استشاري	٣١ ش شيديا . الابراهيمية	5917026
1497	ليلى شوقي هلال	إخصائى	٤٧ ش البكباشي العيسوي - سيدي بشر	5507012
	نادية لطيف حاتم	استاذ	٥٠ ش خالد بن الوليد . سيدي بشر	3587660

الأطباء المتعاقدون بمحافظة الاسكندرية

الكود	اسم الطبيب	الدرجة العلمية والجامعية	العنوان	التليفون
تابع أطباء الأطفال				
1461	ناجي شوحا	استشاري	٢٢٧ ش بورسعيد . سبورتنج امام بنك القاهرة	5230466
			٥٧ ش مسجد السلطان . محطة مصر	3905421
1495	نجاح كمال عبد المعطي	استشاري	٧ ش البيطاش الرئيسي . العجمي امام بنك القاهرة	01224245798
3356	نيفين بدر الدين حمودة	استشاري	٢٩ ش محمد بهاء الدين . أمام مركز القلب الدولي	4284455
3357	هايدي محمد عبد الكريم	زمالة ❖❖	٤١٠ طريق الحرية . رشدي	5221029
1478	هشام غزال (حديث الولادة)	استاذ	٥٠ ش الجلاء . فيكتوريا	5735934
	يمني محمود زكريا	استشاري	١٢ ش د. محمدرأفت تقاطع كلية الطب	01032992955
أطباء النفسية والعصبية				
1058	اشرف مصطفى عبدة	استاذ	٣٤٦ ش عبد السلام عارف . فيكتوريا الترام	3589964
			٢١ ش أمين فكري . محطة الرمل	4865135
3358	احمد عبد الفضيل الهلالي	زمالة	المنذرة قبلي امام م. المعمورة	3272233
1055	أمل على نوفل (نفسية)	استشاري	١١ ش البطليوس . مصطفى كامل	01068471751
1081	حسام الشوباشي	استشاري	٥ ش السعادات مرزوق من شعراوي . لوران	5856118
1085	خالد مصطفى حلمي	استشاري	١١ ش د. محمد رافت . محطة الرمل	4866596
	دارين عمرو محمد صادق	اخصائى	٢٢٧ تنظيم ش الفتح ٢٧ تنظيم محي الدين عبده . شمس	5739999
1086	دعاء حنفي محمود	استاذ	١٠ ش رشدي باشا . برج لؤلؤة العبادى . رشدى	5422230
1092	رامز نجيب بدواني	استشاري	٩ ش احمد شوقي . مصطفى كامل ع. المدينة الطبية	5428725
1149	ماجد مورييس ابراهيم	استشاري	٨ ش ٢٨٥ اول شمال من الجواهر	4285105
1154	محمد الجوهري	اخصائى	٣٩٨ طريق الحرية . مصطفى كامل	5443545
1204	محمد عثمان زهدي	استشاري	١٠٣ ش عمر لطفي . الابراهيمية	5925122
1153	محمود غانم	اخصائى	ش البيطاش الرئيسي امام البنك الاهلي	01091717208
1203	ياسر عبد القوي	استشاري	٩ ش د / بورجي من ش وينجيت . بجوار م. الأهلي	5435150

الأطباء المتعاقدون بمحافظة الاسكندرية

الكود	اسم الطبيب	الدرجة العلمية والجامعية	العنوان	التليفون
أطباء الجلدية والتناسلية				
33334	احمد جعفر	استشاري	٣٧ ش الصاغ محمد عبد السلام . سيدي بشر . بحري	5578482
1656	احمد حسن ابراهيم	زمالة	٥٠ ش سيدي جابر أمام محطة ترام كليوباترا	01212014050
			٨٠ ش العيداني . الورداني	01141341475
1518	احمد محمد زيدان	اخصائى	٨٩ ش ٤٥ العصافرة قبلي	01005609034
1512	اسامة حسين رشدي	استاذ	٣٣ ش الفتح . فلمنج	5853693
1513	اشرف محمود حمزة	استاذ	برج الاشراف ش احمد شوقي م. ترام مصطفى كامل	5447574
1514	امل السيد سيد احمد	استشاري	٢٥ ش الرصافة . عمارة فتح الله ماركت . محرم بك	3956663
1521	امين دويدار	استشاري	ناصية ش ٢ يمين مع ش ٤٥ . العصافرة	5324575
1539	خالد عمر	استشاري	٧٢ ش مصطفى كامل . فلمنج بجوار فتح الله	01093338482
1541	خالد محمد عبد الرحيم	استاذ	١٠٢ ش الاسكندراني محرم بك	4946856
3360	رشا ركابي	اخصائى	عيادات العز . ٢٧٠ ش جمال عبد الناصر امام بنك قطر	01013333595
1549	سامي ابو زيد	استاذ	١٧ ش شكور من سعد زغلول	4869223
1958	سلمى سمير	استاذ م.	٦٤٤ طريق الحرية . جناكليس	5865843
1960	شيماء اسماعيل	استاذ م.	٣٣٥ ش عبد السلام عارف محطة ترام سيوف سيدي بشر	3570243
1569	عادل شفيق	استشاري	١٢ ش بوباستس كليوباترا حمامات	5424153
1570	عبد العال الكمشوشي	استاذ	٣٩٨ طريق الحرية مصطفى كامل ع. الفنار	5452180
1961	عزة حسين	استشاري	١٤ ش احمد امين من ش مصطفى كامل باكوس	01553616545
	عماد الدين عبد المنعم الجمل	استاذ	١٦ ش الشهداء . محطة الرمل	01200550892
1573	عمرو جمال الدين المليجي	استشاري	٢٠٧ ش بورسعيد . سبورتنج	5464962
1954	كارمن محمد فريد	استاذ م.	١٦٩ ش بو رسعيد . سبورتنج الصغرى	5926196
1593	كاميليا جمال الركايبي	استشاري	١١ ش الوزير متفرع من الرصافة . محرم بك	3952732

الأطباء المتعاقدون بمحافظة الاسكندرية

الكود	اسم الطبيب	الدرجة العلمية والجامعية	العنوان	التليفون
تابع أطباء الجلدية والتناسلية				
1602	محمد ماهر شلبي	استشاري	خلف ٦٩ ش الفتح محطة ترام فلمنج	5467614
1657	مروة الديب	مدرس	٩٣ تنظيم ش عمر لطفي . أمام محطة ترام سيورتنج الصغري	5907171
1957	مروى محمد مصطفى	اخصائى	٨٤ ش عمر لطفي . الابراهيمية	5904477
1955	نجلاء فتحي حامد عجمية	استاذ	٤٠٢ طريق الحرية . مصطفى كامل . الاسكندرية	01023002256
1643	هشام محمد عبد العزيز	استاذ	٥٠ ش جرين . محرم بك	3926642
أطباء جراحة القلب والصدر				
3656	احمد فهمي الوتيدي	استشاري	١٧ ش سعد زغلول - محطة الرمل	4854242
3372	عمرو ريان	مدرس	٨ ش كلية الطب . محطة الرمل	4815595
	وحيد عثمان	استاذ	٦٤٩ طريق الحرية - مركز القلب والصدر	5750480
3756	وائل حسنين	استاذ	١٨ ش سوريا . رشدي	5435335
3374	محمد الامير شاذلي	استاذ	ابراج الخليج محطة ترام الهداية بولكلي (١٢ - ٢ احد واربعاء)	5821373
أطباء جراحة المناظير				
2105	احمد طلحة	استاذ	١٧٨ ش عمر لطفي . سيورتنج	5907612
1815	السعيد عباس الكيال	استاذ	المدينة الطبية مصطفى كامل عمارة (ج)	5466584
1816	السيد ابراهيم الخشاب	استاذ	١٩٩ ش طيبة كليوباترا	5437986
1822	جلال محمد ابو النجاة	استاذ	٥ ش عبد السلام عارف م . بولكلي	5848088
1859	حسن البحراوي	استاذ	٤٩ ش عمر لطفي . كامب شيزار	5920705
2017	حمادة عبد السميع	استشاري	امتداد ش مصطفى كامل بعد مدخل ٥؛ الدولي امام مسجد اسكوت	01016821513
1874	خالد محمد قطري	استاذ	١٧٢ ش عمر لطفي اسبورتينج	5908290
2083	خالد مصطفى علي	استشاري	٨ ش عبد السلام عارف - علي الترام	5422400
1824	سامر سعد بسة	استاذ	٢٠ ش امين فكري . محطة الرمل	4874618

الأطباء المتعاقدون بمحافظة الاسكندرية

الكود	اسم الطبيب	الدرجة العلمية والجامعية	العنوان	التليفون
تابع أطباء جراحة المناظير				
1931	عبد اللطيف ابو جنوب	استشاري	١٥ ش الطيار محمود شكري . سموحة . برج سموحة بلاس	01022555663
1932	علاء بدوي	استشاري	٧ ش حافظ ابراهيم . وابور المياه	4296119
3375	عماد سيف النصر	زمالة	٢٩ ش طه حمادي . كليوباترا	5440011
3376	عمرو الشريف	استاذ م.	٣٥ ش سوريا - رشدي	5424177
1825	عمرو عرفة	زماله	٢٢ ش سوريا . رشدي	5420887
1933	عمرو محمود الجوهري	زماله	٤٧ ش النبي دانيال . محطة الرمل	4869770
2016	محمد الشريف	استاذ م.	١٥٤ ش بورسعيد - ميدان الابراهيمية	01001481422
1990	محمد الرويني	استاذ	١٧٠ ش عمر لطفي	5924890
2087	محمد رفعت عيسي	استشاري	١٥ ش محرم بك - محرم بك	01145575494
	محمد فوزي مصطفى	استشاري	٣٢ ش الاذاعة برج الاذاعة باكوس	01118711222
2013	محمد محمد دهن ❖❖	دكتوراه	٢٥ ش الرصافة . محرم بك	3925400
2005	محمود الخشن	استاذ	٥٤ ش عبد السلام عارف . سابا باشا	5836844
2107	محمود محمد السيد	دكتوراه	٨٤ ش عمر لطفي . الابراهيمية	5904477
2103	مسعد انور حميدة	استشاري	١١٤ ش بورسعيد . كامب شيزار	5909229
2063	نادر محمد سالم	استشاري	٦ (ب) تقسيم ش عبد الرحمن الناصر من خليل خياط م. كامل	5458308
2080	وائل نبيل عبد السلام	استاذ	٥ ش محمد مطاوع . الشلالات	4867350
2088	هاني الحداد	استاذ م.	تقاطع ش علي الخشخاني مع محمد مطاوع . الازارطة	0127843399
2085	هاني بخاري احمد	استشاري	مستشفى الاقبال	3571693

الأطباء المتعاقدون بمحافظة الاسكندرية

الكود	اسم الطبيب	الدرجة العلمية والجامعية	العنوان	التليفون
أطباء الجراحة العامة				
2082	احمد ابو الفتوح	استشارى	٨٤ ش عمر لطفي عمارة برج أراك محطة ترام الابراهيمية	01006720055
2067	احمد ابو خزيمة	دكتوراه	٢٩ ش فوزي معاذ . سموحة	4266874
2105	احمد طلحة	استاذ	٤٠٢ طريق الحرية . مصطفى كامل	01023002256
32106	احمد فهمي ذكري	استشارى	٣٩ (أ) عمارات العبور . مصطفى كامل . بولكلي	5463177
1815	السعيد عباس الكيال	استاذ	المدينة الطبية مصطفى كامل عمارة (ج)	5466584
1816	السيد ابراهيم الخشاب	استاذ	١٩٩ ش طيبة كليوباترا الصغري	5437986
3377	بشري محمود علي مرزوق	اخصائى	٨٦ ش لافيزون . بولكلي	5421920
1822	جلال محمد ابو النجاة	استاذ	٥ ش عبد السلام عارف م . ترام الهداية بولكلي	5848088
1859	حسن البحراوي	استاذ	٤٩ ش عمر لطفي . كامب شيزار	5920705
2018	حسني غازي	استشاري	٣٧ ش الرصافة . امام قسم محرم بك	3937400
2017	حماده عبد السميع	استشاري	امتداد ش مصطفى كامل . بعد مدخل ٤٥ الدولي . امام مسجد أسكوت	01016821513
1875	خالد السيد سليمان	استاذ	١١٤ ش بورسعيد . كامب شيزار . امام مسجد عمر بن الخطاب	5912840
1874	خالد محمد قطري	استاذ	١٧٢ ش عمر لطفي اسبورتينج	5908290
2083	خالد مصطفى على	استشاري	٨ ش عبد السلام عارف . بولكلي علي الترام	5422400
3378	رجب محمد صديق	دكتوراه	المنذرة ش النبوي المهندس . برج علاء الدين	01558145700
1882	رندا طاهر	استشاري	بجوار ١٤ ش الجواهر . الحضرة	4212050
1824	سامر سعد بسة	استاذ	٢٠ امين فكري . م. الرمل	4874618
1921	طارق عبد الحليم الفيومي	استاذ	٢١ ش المشير احمد اسماعيل . سيدي جابر	5240816
1922	طارق يوسف قريطم	استاذ م.	٨ ش كلية الطب . بجوار صيدلية اكسفورد	01273044252
1925	عادل احمد ابو نصر	استاذ	١٨ سيدي جابر الترام سيورتنج الكبرى	5432854
1931	عبد اللطيف ابو جنوب	استشارى	١٥ ش طيار محمود شكري . سموحة . برج سموحة بلاس	01022555663
1926	عبد الرحمن شاهين	دكتوراة	٨ ش الهانوفيل . امام مسجد محمود موسي	4345505

الأطباء المتعاقدون بمحافظة الاسكندرية

الكود	اسم الطبيب	الدرجة العلمية والجامعية	العنوان	التليفون
تابع أطباء الجراحة العامة				
3379	عبد القادر احمد النقلي	استشاري	٣ ش الجلاء فيكتوريا	5279552
3380	عمرو الشريف	استاذ م.	٣٥ ش سوريا - رشدي	5424177
1932	علاء بدوي	استشاري	٧ ش حافظ ابراهيم . وابور المياه	4296119
33328	علياء سليم	اخصائى	٢٧٦ ش عبد السلام عارف . ترام الاقبال	01032622828
3381	عماد سيف النصر	زمالة	٢٩ ش طه حمادي . كليوباترا	5440011
1825	عمرو عرفة	استشاري	٢٢ ش سوريا . رشدي	5420887
1933	عمرو محمود الجوهرى	استشاري	٤٧ ش النبي دانيال . محطة الرمل	4869770
	محمد احمد احمد المناخلي	دكتوراه	٧ ش ابن وصيف شاه من ش المشير . برج نعمه سيدي جابر	01097009093
1988	محمد محمد عبد الحميد ابو العلا	استشاري	٣٠ ش الجلاء . فيكتوريا	5748744
	محمد فوزي مصطفى	استشاري	٣٢ ش الاذاعة برج الاذاعة باكوس	01118711222
1990	محمد الرويني	استاذ	١٧٠ ش عمر لطفي	5924890
2016	محمد الشريف	استاذ م.	١٥٤ ش بورسعيد - ميدان الابراهيمية	01001481422
1830	محمد جابر ابراهيم	استاذ	٥٥ ش بورسعيد . كامب شيزار	5905334
2087	محمد رفعت عيسى	استشاري	١٥ ش محرم بك	01145575494
2008	محمد عاطف مطاوع	استاذ	١٤٣ ش جمال عبد الناصر اول نفق سيدي بشر	5494781
1998	محمد عبد القادر ابو السعود	استاذ	٥٠ ش عمر لطفي . كامب شيزار	5919762
2013	محمد محمد دهن ❖❖	دكتوراه	٢٥ ش الرصافة . محرم بك	3925400
2107	محمود محمد السيد	دكتوراه	٨٤ ش عمر لطفي . الابراهيمية	5904477
2005	محمود الخشن	استاذ	٥٤ ش عبد السلام عارف . سابا باشا	5836844
2068	محمود حميدة	استاذ	٢٥ ش جواد حسني بجوار كوبري الابراهيمية	01005763058
			الحضرة تقاطع ش مسجد العزيز مع قنال المحمودية - الحضرة الجديدة	01005763058
6921	مركز الاسكندرية لامراض الثدي (ليدي سكان)	استاذة	٢٦ ش المعسكر الروماني . رشدي	5469858

الأطباء المتعاقدون بمحافظة الاسكندرية

الكود	اسم الطبيب	الدرجة العلمية والجامعية	العنوان	التليفون
تابع أطباء الجراحة العامة				
2103	مسعد انور حميدة	استشاري	١١٤ ش بورسعيد . كامب شيزار - أمام مسجد عمر بن الخطاب	5909229
2063	نادر محمد سالم	استشاري	٦ (ب) تقسيم ش عبد الرحمن الناصر من خليل خياط م. كامل	5458308
2088	هاني الحداد	استاذ م.	تقاطع ش علي الخشخاني مع محمد مطاوع . الازارطة	0127843399
2085	هاني بخارى احمد	استشاري	مستشفى الاقبال	3571693
	هبة الكومي	اخصائي	٥٠٥ طريق الحرية الوزارة . بولكلي	01556400998
3382	محمد وائل محمد	مدرس	٦٣٣ ابراج الزراعيين جناكليس	5708182
أطباء الجراحة العامة والأوعية الدموية				
2108	احمد عثمان	استاذ	١٨ ش كلية الطب . محطة الرمل	4845424
2202	ايمن الشبكي	أخصائي	١٤ ش نادي الهلال من ش محطة السوق باكوس	01276929315
			٤ ش محمود فوزي من ش بورسعيد سيدي جابر الشيخ	5442402
2111	حسام الدين محمد رسلان	استشاري	١٤ ش مدحت سيف تقاطع بورسعيد ودوارن كليوبترا حمامات	5456068
2200	حسن لطفي ابراهيم محمد (قدم سكرى)	استاذ م.	٥٦ ش صفية زغلول . محطة الرمل	4858554
32218	سامح الجويني	اخصائي	٤١ ش محطة الحضرة . الابراهيمية	01017736076
2215	سامح مصطفى	استاذ	٥٩ ش عمر لطفي . الابراهيمية	5931901
3383	سامي رشاد زقيلج	دكتوراه	٩ ش الجلاء فيكتوريا	5299952
2201	عمرو عيسى حافظ	استشاري	١٤٦ ش عمر لطفي . سبورتنج	5923036
2168	عمرو فتحي توفيق	استشاري	برج الخليج عمارة ج الهدايا	5836873
2819	محمد أيمن محمد فخري	استشاري	المركز الملكي للأوعية الدموية ٢٢ ش الاسكندر الاكبر - الازارطة	4855618
1828	هاني رفعت الشناوي	استشاري	ش ونجت بعد المزلقان امام شركة النحاس	5021244
2216	ياسر يحيى محمود	استشاري	أبراج القطن . ميدان فيكتور عمانويل . سموحة	4277348

الأطباء المتعاقدون بمحافظة الاسكندرية

الكود	اسم الطبيب	الدرجة العلمية والجامعية	العنوان	التليفون
أطباء جراحة الوجه والفكين				
	احمد سراج الدين حبيب	استاذ	٢٢ ش سوريا . رشدي	01000401893
32261	احمد محمد مدرة	استاذ	١١ ش الدكتور محمد رافت متفرع من ش كلية الطب	01273862393
أطباء الجراحة العامة والتجميل والحروق				
3615	احمد انور دويدار	استشاري	١٣ ش الغرفة التجارية . محطة الرمل	4830382
3616	احمد جمال الدين برهامي	اخصائى	٩ ش مجد العرب . ناصية ش مسجد سيدي بشر	01127744174
			١١٥ ش جمال عبد الناصر - سيدي بشر	5548284
2286	اشرف احمد امين	استشاري	١٤ ش سيف اليزل . كليوباترا	5448969
2389	اشرف دسوقي	استشاري	١٣٨ ش خالد بن الوليد . بجوار فندق رمادا . برج الياقوت	01205887086
32285	حسام شلبي	مدرس	١٨ ش كلية الطب . محطة الرمل	4848444
3618	حسن خلوصي	استاذ م.	٤١٠ ش ابو قير . رشدي	5458937
33619	محمد احمد المرسي	استشاري	١١٨ ش بورسعيد . الابراهيمية	5935456
3707	محمد الشحات ❖❖	دكتوراه	٣٩ ش عمر لطفى . كامب شيزار بجوار سينما اديون	5924570
3384	محمد هاني ابو عرب	استاذ م.	٧٨ ش سيدي جابر . كليوباترا	5445063
أطباء جراحة الأطفال				
4013	احمد محمد عشية	مدرس	٥٥ ش بورسعيد . كامب شيزار	5916056
2706	تامر علي سلطان	استاذ	٧ ش الدكتور علي رامز . محطة الرمل	4878484
2018	حسني غازي	استشاري	٣٧ ش الرصافة . امام قسم محرم بك	3937400
2565	محمد عبد العظيم شمس الدين	استاذ م.	٥٠ ش خالد بن الوليد . سيدي بشر	3587660
			١٧٠ طريق الحرية امام خروب سامي	5936199



دكتور

أشرف أبو علي

استشاري أمراض النساء و التوليد و الحقن المجهري و علاج العقم
مدير مراكز المدينة للحقن المجهري

01113334314

عيادة الشيخ زايد : مركز المدينة إندوكير - مجمع عيادات الندي - عيادة III
- بيفرلي هيلز الشيخ زايد

القاهرة

01091888444

المواعيد : يوم الإثنين و الخميس من ١ ظهراً حتى ٥ مساءً
عيادات المدينة للمرأة (مدينة نصر) مبنى العيادات الخاصة دار الفؤاد
- تقاطع يوسف عباس مع شارع النصر أمام نادي الزهور عيادات المدينة
للمرأة الدور الخامس - عيادة رقم ٥٢٥
المواعيد : الإثنين من ٦ مساءً حتى ٨ مساءً

035231355
01116151666

مستشفى المدينة للمرأة : ٢٥ شارع ٢٩٠ كمال الدين صلاح سابقاً - سموحة
المواعيد : يومياً من ١ ظهراً حتى ٣ عصرًا ما عدا الإثنين و الخميس

الإسكندرية

الأطباء المتعاقدون بمحافظة الاسكندرية

الكود	اسم الطبيب	الدرجة العلمية والجامعية	العنوان	التليفون
أطباء النساء والتوليد				
2716	احمد صالح برغوث	استشاري	ميامي ناصية اسكندرابراهيم برج نضرتيتي	5493782
3385	احمد زكي	استشاري	٧١٣ طريق الحرية . ثوران	5702701
2730	احمد عزام	اخصائى	٣٣ ش زهران رشدي . دوران جليم خلف مصر للطيران	5838368
2009	احمد فوزى جلال	استاذ	١٦٠ ش احمد شوقي - رشدي الترام	5221635
2719	احمد مختار مرسى	استشاري	٢٧٠ ش عبد السلام عارف . السرايا	3587367
3008	احمد محمد كمال الدين نصره	اخصائى	٢٥ ش فوزي معاذ . سموحة	4299505
3008	احمد مصطفى فؤاد محمد	استاذ م.	١ ش حسن سرور . سيورتنج	4288112
2733	الهام الكردي	اخصائى	العجمي . ابو يوسف . ك. ه. ١٨ بجوار ص. فاطمة	01005115308
2729	اماني عبد الرازق خاطر	استشاري	١٥٦ ش ونجت	5030570
			٥٧ ش محرم بك	4943600
2727	امل عبد السلام مرسى	استشاري	٣٩ ب عمارة العبور مصطفى كامل . بولكلي	5229118
2726	امل فتحي شلبي	استشاري	١٨ ش شعراوى . ثوران . أبراج الوطنية	5842084
2999	امل محمد عبد الفتاح	اخصائى	٢١ ش الأمجاد سيدي بشربحري . بجوار جراح الاتوبيسات	5536491
2980	اميرة النجار	زمالة	٣٣ ش فوزي معاذ . سموحة	4297777
2966	ايمان اسماعيل الجداوي	استشاري	٢٤ ش القاضي النعمان متفرع من ش الجلاء . فيكتوريا	5737900
	ايمان السيد جابر	اخصائى	١٤ ش زكي رجب . سموحة . بجوار كوبري الابراهيمية	01144341866
2720	بلقيس حسن الدقاق	استشاري	٥٦ ش اسكندر ابراهيم . ميامي	5578415
2756	جيهان سعيد محمد خليل	اخصائى	٣٨ ش محمد فؤاد جلال . الابراهيمية	5931471
2766	حسام ابراهيم عزب	استاذ	٣٩٨ طريق الحرية . مصطفى كامل . فوق ص. خليل	5465441
3386	حسام علاء الدين جوده	زمالة	١٤٤ ش جمال عبد الناصر . أمام بنزينة موبيل	01153327840
2764	حسن منصور حجاب	استاذ	خلف ٢٧٠ محطة ترام السرايا بجوار استوديو غزال	3595979

الأطباء المتعاقدون بمحافظة الاسكندرية

الكود	اسم الطبيب	الدرجة العلمية والجامعية	العنوان	التليفون
تابع أطباء النساء والتوليد				
2765	حمدي عبد المنعم امام	استشاري	٢٩ ش مدرسة الشيماء من المعهد الديني العصابة قبلي	3249588
2711	حنان السيد قاسم	استشاري	٩ ش ابراهيم الشريف . مصطفى كامل ابراج كيرو سيز	5462004
3011	رانيا زهير قاوجي	أخصائى	٥٨٣ طريق الحرية . جليم	5747285
2918	رحاب علي عبد الفتاح	استشاري	٨ ش كلية الطب . البرج الطبي . محطة الرمل	01017706068
2029	رامي السنكري	أخصائى	٣٦٣ طريق الحرية . سيدي جابر	01555451500
3030	سالي قطب	أخصائى	٣٦٣ طريق الحرية . سيدي جابر	01555451500
32797	سامح سعد الدين	استاذ	٨٠ ش الشهيد محمد السيد حفني . سيدي جابر	5461522
2710	سامح شعبان دغش	استشاري	٢١١ ش بورسعيد - سبورتنج	5225587
			٤٥ امام مجوهرات الاسطورة	5351040
2821	سامي العمروسي	استشاري	٩٢ ش جمال عبد الناصر . سيدي بشر	3586522
2803	سحر السعيد الزفتاوي	استشاري	٥ ش عبد السلام عارف . بولكلي	5846500
2709	سحر محمد عبد الرازق	أخصائى	٢ ش مسجد الهدايا - عمارة الخليج	5861617
3031	سماح حلمي محمد مالك	أخصائى	٢٩ ش طه حمادي . كليوباترا	5440011
2994	شريف جعفر	استاذ م.	٩٣ تنظيم عمر لطفي أمام محطة ترام سبورتنج الصفري	5907171
1055	صلاح عبد ربه (مركز سهلا)	استاذ	١٠ ش محرم بك امام حلواني العصافيري	3936949
3387	طارق احمد المهداوي	اخصائى	٦٣ ناصية ش بورسعيد . كامب شيزار باب شرق	01554155492
3002	طارق بدير	استشاري	عمارة سلام . تقاطع ش السوق مع مصطفى كامل . باكوس	5775093
32823	طارق عبد الظاهر قرقور	استاذ	٢٢ ش الغرفة التجارية . محطة الرمل	4803429
			جليم ٥٦٩ طريق الحرية . امام سنترال جليم	5778333
3000	طارق مختار طبوزادة ❖❖	دكتوراه	١٩ ميدان سعد زغلول . محطة الرمل	4846248
			٢٥ ش فوزي معاذ - سموحة	4299518

الأطباء المتعاقدون بمحافظة الاسكندرية

الكود	اسم الطبيب	الدرجة العلمية والجامعية	العنوان	التليفون
تابع أطباء النساء والتوليد				
	عبد الحميد السنهوري	اخصائى	العصافرة . ٣٧٦ ش جمال عبد الناصر	01066692271
2019	عبد الفتاح أحمد	استشاري	مستشفى المدينة للمرأة	4238430
2830	عبد المنعم فوزي	استاذ	١٥٦ ش عمر لطفي . سبورتنج	01001499768
2831	عزة صالح حنفي	استشاري	م. ١٥ مايو خلف ميدان قطار سيدي حابر فوق صيدلية برلين	4278610
2921	عطيات ابراهيم	استشاري	٥٤ ش احمد فؤاد جلال . الابراهيمية	5900320
2833	عماد رؤوف ناشد	استشاري	٤٧٥ طريق الحرية . بولكلي	5423263
2822	غادة سعد	اخصائى	٢٥ ش الرصافة . عمارة فتح الله	4948212
2869	فادي محمد شوقي	استاذ	١٧٣ ش احمد شوقي . رشدي	5230502
2893	مجدي مهنا قلته	استشاري	١٠ سيدي عبد الرازق . النبي دانيال	3936887
2818	محمد السيد نايل	استشاري	١٣ ش د. محمد رافت . محطة الرمل	4870006
2919	محمد جعفر الملاح	استشاري	٢٣٦ ش عبد السلام عارف . لوران	5857720
2701	محمد حامد يحيي	اخصائى	٣٠ ش امير البحر - الرصافة	3951745
2898	محمد حسين خليل	استاذ	٤٠ ش الرصافة . محرم بك	3934533
2899	محمد حسين رجب	استشاري	٤٥٢ طريق الحرية . رشدي فوق صيدلية صبري	5443592
2914	محمد سميح السمارديسي	استشاري	الحضرة الجديدة . ش قنال المحمودية . ناصية ش الشرفاوي	4294920
3001	محمد فتحي خلف	اخصائى	٤٧ ش العطارين	4952299
2922	محمد فرج	استاذ م	١١٤ ش بورسعيد . كامب شيزار	5908172
2916	محمد مصطفى العريان ❖❖	زمالة	ش ٤٥ العصافرة . ناصية ش ١٧	5350301
3388	مسعد محمد محمود قاسم ❖❖	زمالة	١٤٣ ش جمال عبد الناصر	5494470
2909	مرفت قنحي السيد	اخصائى	الهانوفيل . الكيلو ١٧,٥ طريق مطروح	3015933
2905	مفيدة الدمياطي	استشاري	٣٧ ش الفتح محطة ترام فلمنج	5834858

الأطباء المتعاقدون بمحافظة الاسكندرية

الكود	اسم الطبيب	الدرجة العلمية والجامعية	العنوان	التليفون
تابع أطباء النساء والتوليد				
2906	منال سعيد خليل	أخصائى	٢ ش قنال السويس	0121232427
2993	منى الطيب	أخصائى	٤١ ش البكاشي العيسوي . سيدي بشر بحري	0155553293
2911	منى رياض محمد رافت	استشاري	٢ ش احمد بن حنبل من جميلة بوحرير	5269884
3005	منى نوار	أخصائى	١٤٢ ش بورسعيد . كامب شيزار	5908031
2967	نادية ابراهيم الحداد	أخصائى	١٢ ش النصر . المنشية	4815344
2974	نجوي احمد شعبان	أخصائى	٦٣ ش فيكتور عمانويل . سموحة امام مول زهران	4246400
3389	نجوي محمد عثمان	أخصائى	٧٠٥ طريق الحرية - لوران	5702187
2975	نسرین احمد حسام الدين	استشارى	٤٥٢ طريق الحرية . رشدي	5425557
2973	نصر الدين هاشم اللقاني	استشارى	١٠٠ ش عمر لطفي . الابراهيمية	5931931
2920	نرمين سعد البلتاجي	استاذ	١٩ ش احمد عرابي . المنشية	4856812
2972	نهال محمد فهمي محسب	استشارى	٤٤ ش الجلاء . الساعة	5737588
2982	هاني احمد فوزي	استشارى	مستشفى الصفوة بالعامة	5835026
2983	هاني علي عبد الرحمن	استاذ	٥٣ ش الشهيد السيد حنفي . كليوباترا	5431982
2923	هشام المفتي	زمالة	٢٠٢ ش السوق . باكوس . عمارة سلام	5752621
3003	هند محمد رجب	أخصائى	١ ش ديار البكرى . من أمير البحر . محرم بك . عمارة برج الأميرة	3953760
2995	وائل سعيد محمد	أخصائى	٣٤٩ ش جمال عبد الناصر . العصافرة بحري	01224459167
2997	وفاء أبو الخير يونس	استشاري	٣٣٠ ش عبد السلام عارف . ترام السيوف . بحري	01223755367
2989	ياسر ابراهيم عريف	استاذ	ش المشير احمد اسماعيل . محطة ترام سيدي جابر . فوق البنك الاهلي	5442264
2991	ياسر سعد الكسار	استاذ	١٩٠ طريق الحرية . الابراهيمية	5920653
2702	ياسمين فتحي الشحات	أخصائى	٢٢٨ برج زمزم سبورتنج من بورسعيد	01278518505
33033	رشا احمد زكي مختار	أخصائى	١٩ ش ٣١١ خلف جاد . سموحة	01118873705
3390	حسن السيد احمد سالم	أخصائى	٢ ش فوزي معاذ دوران كوبري الابراهيمية	01111333777



مركز الشبكية والجسم الزجاجي والليزر



٨٨ شارع عبدالسلام عارف - جليم

ت: ٥٨٥٩١٢٢

٥٨٢٥٢٢٥

محمول: ٠١٠١٤٧٩٤٤٧٤

مستشفى معهد الكتركت الدولي

cataract

International Institute Hospital

مستشفى معهد الكتركت الدولي International Institute Hospital

قسم النظارات

قسم العدسات

قسم الليزر

- أفضل أساتذة وأستشارى طب العيون فى مصر.
- عيادات تخصصية لمختلف أنواع العيون وقياس النظر بالكمبيوتر.
- غرف وأجنحة للإقامة فاخرة ومكيفة.
- عمليات المياه البيضاء بالموجات فوق الصوتية بدون خياطة.
- عمليات تصحيح النظر بالليزر وبدون جراحة. (خارج التعاقد)

٤٢ شارع عبد السلام عارف - سايا باشا - الإسكندرية - ٥٨٢٣٦٥٦ - ٥٨٢٣١٨١ - ٥٨٢٠٦٤٤ - فاكس: ٥٨٢١٦٨٢ - موبايل: ٠١٠٠ ١٦٧٢٣٢٢١
٢٨٨ شارع جمال عبد الناصر - أمام ماكدونالدز - ميدان الأكاديمية - ميامى - ٥٤٠٧٧٩٨ - ٥٤٠٧٨٠٦ - موبايل: ٠١٠٠ ١٦٧٢٣٢٢٢
www.cataract-eg.com



EYE TECH Pro

جراحة العيون والليزر
رؤية جديدة ... لحياة سعيدة

نخبة من أفضل أطباء طب وجراحة العيون



أ.د محمد شفيق



أ.د عمرو بسه



أ.د إبراهيم علام



د. تامر موسى



د. سمير شوقي

- قسم تصحيح الإبصار بالليزر (الليزك)
- عيادة متخصصة في علاج الحول
- قسم تجميل العيون
- مركز الشبكية والجسم الزجاجي
- اول قسم مجهز لعلاج جفاف العين
- عيادة الالتهاب القزحي
- احدث غرف العمليات مع احدث الأجهزة
- جراحات المياه البيضاء (الكتاركت) و المياه الزرقاء (الجلوكوما)

INFO & RESERVATION

03-3832450/1 01288559770/1/2

ابراج الشفر طريق مطار النزهة - بجوار مستشفى طلعت محطى - الاسكندرية

فروع الإسكندرية

- محطة الرمل - ٢٠ شارع محمود عزمي - كنيسة القياض 01280727770 - 034870120
- رشدي، ٦ شارع عبد العزيز عجمه 01227607475 - 035432804
- جرين بازا، مول جرين بازا، الدور الأرضي أمام ماضي كرامتس 01204006009 - 034243774
- سموحة، براج قطن - ميدان فيكتور عمارين 01204006008 - 034246609
- جليم، ٨ شارع عدلي بكن أمام محطة فلول جفيلة 01222577773 - 035844880
- سيدي ستر لاسكندرية، الدور الأرضي، LP 16 (أمام بوابة ٢) 01200699998 - 033680300
- سبورتنج، ٢٣٥ طريق الحرية بجوار مدرسة صاحب سالم 01277341616 - 034265542
- سبورتنج، ٢٠٠ شارع بورسعيد - قسم سيدى جابر 01228910310 - 035906165
- ميناخ، ١٧٨ شارع جمال عبد الناصر بجوار نفق سيدى بشر 01283289736 - 035483154

فروع القاهرة

- مدينة نصر، الش سميذ عبد الرؤوف امتداد مكرم عبيد 01271455258 - 0222722771
- مصر الجديدة، ١٩ ش المعبد الاشتراكي (الحجاز) امام حديقة الميريداند 01200009865 - 0222582005
- ٦ أكتوبر، عقار ٤٨ بالمحارة الأولى بالحي الأول (أمام جامعة ٦ أكتوبر بوابة ٨) 01282878899 - 0236991879

فروع رشيد

- شارع دمقسيبب امام عمر أفندي 04 52943759

فرع أسوان

- شارع كسر الحجر بجوار المحكمة بندر أسوان 2438704 - 01282221286

فروع الصعيد

- فرع قنا : شارع المدارس بجوار مستشفى دار العيون 01282878872 - 096 3333138
- فرع المنيا : شارع المدارس بجوار مستشفى دار العيون 01286264114 - 08 62318675
- فرع اسيوط : شارع حسن المليجي 088-2058600
- متفرع من شارع الجمهورية



20% OFF

علي كل النظارات الطبية والشمسية



عيونك هي نافذتك للعالم.. ما تستهونش بأي عرض

في مركز SEC

بنهت بصحة عيونك باستخدام أحدث

الأجهزة والتقنيات

ما تخليش أي عرض بسيط

يتطور لمشكلة كبيرة



07 , 00 شارع سعد زغلول تقاطع ش شاكور
محطة الرمل مبنى مول مصر
الدور الثالث

01203770770 - 03 - 4816246

الأطباء المتعاقدون بمحافظة الاسكندرية

الكود	اسم الطبيب	الدرجة العلمية والجامعية	العنوان	التليفون
أطباء جراحة العيون				
3357	احمد المرصفاوي	اخصائي	٢ ش فاروق متفرع من ش مسجد سيدي بشر مقابل ص. خليل	01226752111
3355	احمد باسم ابراهيم صبري	استشاري	٢٠ ش امين فكري . محطة الرمل	4864956
33137	احمد خالد رشاد	اخصائي	٨ ش كلية الطب . محطة الرمل	4840421
3027	احمد خطاب ❖❖	دكتوراه	خلف ٢٩ ش فوزي معاذ . برج العلمين . سموحة	01020002929
3023	احمد سوكة	استاذ	٤ ش سيدي جابر . محطة ترام سبورتنج	5420903
1509	احمد شامة	استاذ	ش فوزي معاذ . سموحة . أمام مسجد علي بن ابي طالب	4230484
33049	احمد متولي صديق علي	مدرس	٣٠٤ ش عبد السلام عارف . ترام سيدي بشر	3581009
3013	احمد مجدي بدة	استاذ	٨٨ ش عبد السلام عارف . جليم	5825225
3025	اسامه فاروق	استشاري	٢ ش شعراوي . لوران	5838813
			سموحة . أمام مسجد علي بن ابي طالب	4255152
3015	اشرف شعراوي	استاذ	٢٤١ طريق الحرية . سبورتنج	4281062
3353	الحصاف عبد الوهاب شحاته	دكتوراه	٣٢٣ طريق الحرية . كليوباترا	01004730004
3017	السيد جابر السيد	استاذ	٥٩ ش عمر لطفي . الابراهيمية	5922501
3018	السيد رشيد	استشاري	٩١ ش احمد شوقي ابراج الاشراف ترام مصطفى كامل	5443697
3026	أمير رمضان جمعه	استاذ م.	١٨٢ ش عمر لطفي . سبورتنج علي الترام	5933104
3021	امين ملطي	استاذ	٤٣ ش سعد زغلول محطة الرمل	4869867
33219	ايهاب محمد قاسم	اخصائي	٦ ش فاقوس . من عمر لطفي . كامب شيزار	5907814
3394	باسنت السيد الجعراي	زمالة	٥٠٥ طريق الحرية فلمنج الدور ٢	5824080
3050	بهجت بدوي	استشاري	٥٥ ش صفية زغلول	4863209
3361	تامر اشرف البيجاوي	اخصائي	٥٦ ش جمال عبد الناصر - ميامي	5491435
3621	حازم وحيد قنديل	استشاري	٥٦٨ مكرر . طريق الحرية . جليم	5838382

الأطباء المتعاقدون بمحافظة الاسكندرية

الكود	اسم الطبيب	الدرجة العلمية والجامعية	العنوان	التليفون
تابع أطباء جراحة العيون				
3216	حسام الديب	استشاري	٢ ش سراج منير . من السلطان حسين . ناصية سامسوج	4869421
3076	خالد محمد حسن	استشاري	١٠ ش المشير احمد اسماعيل . سيدي جابر	01205955859
3098	سري سليمان حسن عجلان	استشاري	٢٣ ابراج العبور ش ونجت . بولكلي	5458042
33217	سعيد عبد القادر التلواني	استشاري	١٧٢ ش عمر لطفي . سبورتنج	5925319
3125	طارق سمير حميدة	استشاري	٨٠ ش الشهيد محمد السيد حفني . سيدي جابر	5446020
3124	طارق عبد الرازق حافظ	استاذ	١٢٧ ش الاسكندر الاكبر	5932052
			٩٨ أ ش بهاء الدين غتوري خلف البنك الاهلي	4208980
3350	عبد الحميد الحوي	استاذ م.	عمارة بانوراما الشرق امام محطة ترام سيدي جابر الشيخ	5229722
3131	علاء رشاد	استشاري	٣٨٩ طريق الحرية . مصطفى كامل	5457232
3133	علاء عاطف غيث	استاذ	٧٣ طريق الحرية ش فؤاد	4959712
3134	علاء محمد فاضل	استاذ	١٠ ش كنيسة الاقباط محطة الرمل	4864353
3135	علي متولي الفتيت	استاذ	١٤٤ ش جمال عبد الناصر . سيدي بشر	5559857
	عمرو احمد سعيد	مدرس	٥ ش دكتور سيد فهمي . اعلي بنك البركة	01226154154
3351	عمرو الحادي	مدرس	٥٤ ش عبد السلام عارف . سابا باشا	5836844
3167	فاتن علي حسين	استاذ	٤٤ ش النبي دانيال	4876620
33218	كريم محمود صبري	استشاري	٥٧ ش صفية زغلول . محطة الرمل	4875264
3129	ماهر الجويني	استشاري	٥٩ ش الجلاء فيكتوريا ميدان الساعة	5270663
3193	مجدي علي الطبيب	استشاري	٣٩ ش مسجد ناجي - الدخيلة	01061560502
3311	مجدي لبيب حنا	استشاري	٢٠ ش محمد فريد . ونجت . بولكلي	5469141
3196	محمد سعد مرسي	استاذ	٤٩ ش النبي دانيال	4806473
3358	محمد سعيد جمعة	اخصائي	٢٩ ش فوزي معاذ . سموحة	4291651

الأطباء المتعاقدون بمحافظة الاسكندرية

الكود	اسم الطبيب	الدرجة العلمية والجامعية	العنوان	التليفون
تابع أطباء جراحة العيون				
3252	محمد سمير عبد الشافى ❖❖	دكتوراه	٤ ش فوزي معاذ . بجوار كوبري الإبراهيمية	4230005
33215	محمد محسن عبد الله سرحان	استشارى	٣٩٨ طريق الحرية . مصطفى كامل	5454609
3208	محمد محمود سمسم	اخصائى	ش البيطاش الرئيسى . ناصية ش السمالهيه	01113030007
3199	محمود الطباع	استشاري	عمارة الخليج محطة ترام الهداية	5857828
3205	محمود حامد السنباوي	استشاري	٤٨٨ طريق الحرية . بولكلي أمام محطة الوزارة . فوق خير زمان	5834106
3200	محمود مرسى	استاذ	١٩٧ ش عبد السلام عارف . لوران	5847458
1080	مركز رؤية (خارجي فقط)		٥٢ ش توت عنخ امون . سيدي جابر برج الزهراء	4247470
33213	هاني هلالى	استاذ م.	٤٨٨ طريق الحرية . بولكلي	5841027
3305	هالة علي ابو غريب	استشاري	ش احمد شوقي عمارة المدينة الطبية	01006222132
3285	هشام عثمان	استشاري	٢١ ش مصطفى كامل . بولكلي	5449977
3283	هشام فؤاد الجويني	استاذ	١٨ ش عزيز فهمي (زنانيري سابقا) سبورتنج	5435633
3359	نهاد المفتي	استشاري	٢٠٢ ش السوق . باكوس . عمارة سلام	5752621
3297	وفاء زين	استاذ	٥٠ ش عمر لطفي م. ترام كامب شيزار	5912826
3306	ياسر ربحان	استشاري	٨ ش عبد السلام عارف . بولكلي	5229092

الأطباء المتعاقدون بمحافظة الاسكندرية

الكود	اسم الطبيب	الدرجة العلمية والجامعية	العنوان	التليفون
أطباء جراحة العظام				
	احمد جمال النجار	اخصائى	ش مرتضى . جناكليس . عقار ٦٣٣	5708097
3922	احمد فؤاد شمس الدين	استاذ	١٥٤ ش بورسعيد . الابراهيمية	5908283
3923	احمد محمود شحاته	دكتوراه	٣٥ ش البيطاش . بجوار بنك مصر	3088810
	احمد مصطفى عبد المنعم	اخصائى	٥ ش حفني ناصف سيدي جابر خلف بنزينة التعاون	5228713
3921	مركز د. اكرم محمد الداوودي	استشاري	٥٦ مكرر ش فوزي معاذ برج سموحة هابت . سموحة	4258471
3920	السيد مرسى	استاذ	عمارة الكونكرد ش الغرفة التجارية محطة الرمل	4873375
4058	امير عودة	استشاري	٤٤٠ طريق الحرية - رشدي بجوار الديب مول	01008875772
3451	ايهاب عبد الوهاب بدوي	استاذ	٥ ش عبد السلام عارف . الهداية	5847415
3943	حازم مسعد الطيبي (عظام اطفال)	استاذ	٤٨ ش عبد السلام عارف محطة ترام سابا باشا	5840808
3946	حسن احمد الحسيني	استاذ	١٢٧ ش الاسكندر الاكبر امام محطة ترام الشبان المسلمين	5923327
4064	شادي احمد ابو شادي	اخصائى	المنذرة . ش النبوي المهندس	3238707
4060	شريف كرشة	اخصائى	٤٨٠ طريق الحرية . بولكلي	5233355
3988	طارق الفقي	استاذ	٢٤ ش ادونيس . خلف شركة البطاريات . الابراهيمية	5931907
4059	طارق خالد	استشاري	مستشفى الشروق	5856548
3984	عبد الصبور غنيم	استاذ	١٥٦ ش عمر لطفي . سبورتنج	5911551
4054	علي خليل (عظام و عظام اطفال)	استشاري	٦ ش نجيب الريحاني . صفية زغلول امام نظارات المختار	4852078
3986	عمرو محمد بيومي	استشاري	٨٦ ش الفتح . باكوس	5848977
	كريم حسين كامل حساب	اخصائى	٤١٠ ش ابو قير . رشدي	5433350
4031	ماهر القمحاوي (عظام + عظام اطفال)	استشاري	١ ش مسجد سيدي بشر بحري - أمام حي المنتزه	5545453
4020	مجدي سعودي	استشاري	٣٩ ش مصطفى كامل . بولكلي	5445610
4022	محمد اشرف وحيد الدين	استشاري	٩٣ ش عمر لطفي . الابراهيمية	5902847

الأطباء المتعاقدون بمحافظة الاسكندرية

الكود	اسم الطبيب	الدرجة العلمية والجامعية	العنوان	التليفون
تابع أطباء جراحة العظام				
3397	محمد احمد فائق	استاذ	٤١٠ طريق الحرية . رشدي	5413310
3398	محمد رزق	اخصائى	سيدي بشر . ش مصطفى كامل	5302361
	محمد صلاح الدين	اخصائى	برج العرب الجديدة . مساكن المتخصص . خلف سيتي مول	4590330
	محمد علي حروفش (اصابات ملاعب)	دكتوراه	١٨٧ طريق الحرية . الابراهيمية	01550323334
4056	محمد مصطفى الحناوي	استشاري	٢٦ ش المعسكر الروماني . رشدي	5428458
			١ ش مسجد الهادي . العصافرة قبلي	5358728
4061	محمد وجدي	اخصائى	١٩٦ ش جمال عبد الناصر سيدي بشر	01210231037
	محمود السيد علي نفاذي	استاذ م.	١٦٣ ش بورسعيد . سبورتنج الصغري	01009485818
	محمود خيرى طنطاوي	مدرس	٤٩ بهاء الدين الفتوري . سموحة قبلي محطة سيدي جابر	4228662
4065	محمود هاشم	زمالة	عيادة الاقبال	01002323281
			١٠ ش حسن أمين . متفرع من الاقبال	3571692
4062	محمود ياسر ابراهيم (عمود فقري) ♦♦	دكتوراة	٢٠ ش امين فكري محطة الرمل خلف سينما راديو	4855233
4043	نبيل عمر غاربو	استاذ	١ ش عزيز كحيل . سان استيفانو	5840720
4051	هشام فتحى غنيم (ج. عظام +عظام اطفال)	استشاري	٢٨ ش الجلاء . فيكتوريا	5781197
			٤٠٢ طريق الحرية . مصطفى كامل فوق منصور اوبل	5233029
4052	يسري عماد الدين عيد	استاذ	٩٣ ش احمد شوقي المدينة الطبية مدخل ج	5225975

مركز الأستاذ الدكتور

حسين المغازي سلطان

أستاذ الطب الطبيعي كلية الطب جامعة الإسكندرية

رسم
الأعصاب
والعضلات

علاج بالليزر
للروماتيزم
والألم

الطب
الطبيعي والتأهيل

العلاج بالموجات التصادمية - الشكوة العظمية -
إلتهاب الأوتار المزمن - إلتهاب العضلات المزمن (خارج التعاقد)

قياس الجهد المثار للفقرات والحبل الشوكي

قياس وتأهيل عضلات الحوض والمثانة

٩١ ش أحمد شوقي ، أمام محطة ترام مصطفى كامل ت : ٥٤٣٠٣٢٣

المواعيد من ٢ : ٩ عدا الجمعة



عيادات علاج الآلام المتكامل
متخصصون في علاج
آلام العمود الفقري والمفاصل
من أ ل م إلى أ م ل
(بوابة الإنترنت)



الأستاذ الدكتور / أحمد فوزي الملا

أستاذ طب وعلاج الألم - جامعة الإسكندرية
الزمالة الاميريكية علاج الألم بدون جراحة تكساس
والشهادة البريطانية في طب الألم من جامعة كارديف

وحدة علاج الألم بدون جراحة
أ.د / أحمد فوزي الملا

وحدة الباطنة والسكر والكلية أشهر إستشاري الباطنة - جامعة الإسكندرية

- علاج وضبط مستوى السكر
- خدمة الكشف المنزلي للمسنين والمقعدين
- باقة تحاليل مخفضة للأمراض الباطنية

وحدة التغذية و إنقاص الوزن

- أحدث الأجهزة لإذابة الدهون بدون جراحة
- تفيت وحرق الدهون بالميزونيرابي
- أنظمة غذائية وعروض مخفضة
- باقة تحليل مخفضة.

أحدث جهاز لقياس نسبة الدهون
والعضلات والمياه بالجسم

وحدة علاج آلام وأمراض الأسنان إستشاريون وأساتذة من جامعة الإسكندرية

علاج - تجميل - تقويم - تعويض وزراعة
تبيض الاسنان أحدث وحدة أسنان

للتواصل والإستعلام إتصل على ٠٣/٤٢٩٢٧٤٢

يوميًا من ١١ ص إلى ١٠م يوميًا ماعدا الجمعة

٠١٠١١٦٩٥٦

٠١٢٧٤٣٥٢٢٢٤

علاج الألم المزمن للعمود الفقري والمفاصل
وآلام العصب الخامس والآلام السرطانية بأحدث الوسائل:
العلاج بالتردد الحراري - الحراري النابض -
شفط وتبخير الفضروف المنزلق - المنظار الضوئي وقسطرة
راكر لإزالة الإلتصاقات بعد عملية العمود الفقري -
المحفز الكهربائي - زرع مضخة المورفين والمسكنات -
حقن الفقرات المكسورة بالأسمنت الطبي - إذابة الأعصاب
الناقلة لآلام السرطان - حقن بوتكس لعلاج آلام الصداع
وتيبس العضلات - التبريد - حقن جيلاتيني عالي الكثافة
والبلازما الغنية بالصفائح - والاكسجين النشط للمفاصل

وحدة الطب الطبيعي والروماتيزم والمناعة أفضل إستشاري الطب الطبيعي - جامعة الإسكندرية

أحدث الأجهزة الألمانية لعلاج العمود الفقري والمفاصل.
الموجات فوق صوتية الموجات التصاعدية -
الموجات التصاعدية - أشعة فوق الحمراء -
والفوتونات الضوئية - الليزر والمجال المغناطيسي

أحدث جهاز لشد الفقرات بالكهبيوتر

خدمة جلسات الطبيعي بالمنزل
باقة تحليل مخفضة للروماتيزم

عيادة القاهرة: ١٢٨ ش السودان المهندسين - مركز دالينا الطبي - فوق مطعم KFC (الأربعاء من كل اسبوع ٥ إلى ٧ م)
عيادة الاسكندرية: محطة الرمل ١١ ش محمد رأفت - متفرع من ش كلية الطب
المركز ٧٥ ش فوزي معاذ سموحة - الإسكندرية

زيارات شهرية دورية للمحافظات

الأطباء المتعاقدون بمحافظة الاسكندرية

الكود	اسم الطبيب	الدرجة العلمية والجامعية	العنوان	التليفون
أطباء الروماتيزم والطب الطبيعي				
4163	اشرف المهلمي	اخصائى	ه ش مصطفى محمد مرسى من ش عبد العزيز فهمي - سبورتنج	01032632407
4070	اشرف دياب	استشاري	الشاطبي . أمام مسرح بيرم التونسي	01223525248
34166	ايمن معبد	استشاري	٤٧ ش جميلة بوحريد - السيوف شماعة	01017180517
33322	ايمان رمضان	دكتوراه	ه ش د. علي ابراهيم متفرع من ش كلية الطب . محطة الرمل	4865608
			مركز توب اليكس ١ ش المحمودية من ش اللاء . فيكتوريا	01226716169
4162	عيادات فيزيوكير	استشاري	١٦٢ ش عمر لطفي . سبورتنج الصغري	5926331
4161	حازم القرباتي	استشاري	٣ ش النبيل عمر ابراهيم . خلف مكتب صحة الابراهيمية	5921609
3602	حسام محمد حمزة عبد الحميد	اخصائى	ش الملك حفني . أمام محطة قطارسيدي بشر	01029202330
4091	حسين المغازي	استاذ	٩١ ش احمد شوقي م. ترام مصطفى كامل	5430323
4214	خالد محمد اسماعيل محمد	استشارى	٢٧٩ طريق الحرية سبورتنج امام نادي سبورتنج	4211599
4216	رباب عبد القوي محجوب	دكتوراه	١٤ ش كلية الطب . محطة الرمل	4879437
4215	رماح سلامه احمد	اخصائى	٧٢٣ طريق الحرية . لوران . عمارة فينسيا	01204414474
	صفاء شوقي الوسيمي	استشاري	٢٣ ش هليوبوليس . كامب شيزار أمام نور الاسلام	01090857606
4155	محمد حسن امام	استاذ	٢١٥ ش بورسعيد . سبورتنج	01211910818
4071	مركز كليبواترا للروماتيزم والطب الطبيعي	استاذ م.	٣٢ ش سيدي جابر كليبواترا الصغري	5437245
4165	نهاد الشاطبي	اخصائى	١٩٦ ش جمال عبد الناصر - سيدي بشر	01210231037
7348	ايمان احمد علي	اخصائى	٢٦ ش الغرفة التجارية	4839649
4213	يسري حسن حماد	استاذ	١ ش جواد حسني امام شرطة الابراهيمية	4206669
34167	عيادات اللوتس التخصصية (مي عبد البديع)		٢٤٦ ش بورسعيد . كليبواترا بجوار الحياة سكان	01027095784
3603	عيادات امتياز التخصصية	اخصائى	نادي الصيد المصري امام قلعة قايتباي . الانفوشي	01123821003
	هبة نوو (سيدات واطفال)	اخصائى	٤٨ ش الفتح فلمنج	5853218

الأطباء المتعاقدون بمحافظة الاسكندرية

الكود	اسم الطبيب	الدرجة العلمية والجامعية	العنوان	التليفون
أطباء جراحة المخ والأعصاب				
3766	احمد يحيى	استاذ	٧ ش علي رامز . خلف سينما راديو م . الرمل	4838750
	احمد محمود حبلص	استشاري	١٢ ش د. محمد رأفت تقاطع شارع كلية الطب	01224324922
3604	باهر مدحت لبيب	دكتوراه ❖	٦٠ ش خليل حمادة من اتجاه البحر . سيدي بشر	01282849492
3787	جان جاك جودة	استشاري	٩٦ ش عبد السلام عارف . جليم	5857444
3835	علاء عبد القادر صالح	استاذ	٤ ش مصطفى اسماعيل - شامبليون - الازاريطة	01115551405
3871	محمد العيسوي الفقي	استاذ	٦٣ ش سيدي جابر كليوباترا حمامات	5426225
3877	محمد عباس	استاذ م.	٣١٦ طريق الحرية . كليوباترا	5450578
3890	محمد مصطفى عجمي	استاذ م.	٨ ش كلية الطب . محطة الرمل	4801985
3888	وائل محمد محمد موسي	استاذ	١٠ ش زهران . رشدي . جليم	5823650
3889	وائل محمود خضر	استاذ م.	٣١ ميدان فيكتور عمانويل .	4270804
أطباء جراحة الأنف والأذن والحنجرة				
4218	احمد السيد ابراهيم	استشاري	٧٢٩ طريق الحرية . فيكتوريا امام ش الاقبال	5702085
4366	احمد سعادة	استشاري	٢ ش استانبول . محطة الرمل	4862211
4219	احمد ممدوح طلعت	استاذ	٥٤١ طريق الحرية . جليم	5837780
4371	احمد يوسف شعله	استشاري	الحضرة القبليّة تقاطع ش الجواهر مع الترام	4206355
1518	احمد احمد زيدان	استشاري	٢ ش احمد بن حنبل الساعة فكتوريا	01001706842
34377	اشرف امين قاسم	استشاري	١٣ ش الغرفة التجارية . عمارة الكونكورد	4838686
4226	ايسر توفيق بسالي	استشاري	٥٠ ش سيدي جابر . كليوبترا	5422393
			٢٩ ش النخيل كوبري راغب - غيط العنب	3623905
4223	جمال السيد	اخصائى	تقاطع ش جمال عبد الناصر مع خليل حمادة . سيدي بشر . بحري	5490918

الأطباء المتعاقدون بمحافظة الاسكندرية

الكود	اسم الطبيب	الدرجة العلمية والجامعية	العنوان	التليفون
تابع أطباء جراحة الأنف والأذن والحنجرة				
4238	جمال مصطفى حسن	استشاري	٨٢ ش البيطاش - العجمي	4389063
4375	شريف الشنيطي	استشاري	٤٨ ش عبد السلام عارف . سابا باشا	5828962
4269	صديق عبد السلام	استاذ	١٨ ش سوريا تقاطع الفريد ليان . رشدي	5452524
4372	طارق عزيز احمد رياض	استشاري	٥٩ ش سعد زغلول . محطة الرمل	4878699
4278	عبد السلام منديل	استشاري	١٨٢ ش عمر لطفي . سبورتنج الكبرى	5929991
4279	عبد العزيز بلال	استاذ	٣٠ خلف ش لومومبو . الشلالات	4960100
	عبد الرؤوف محمد ابو شعيع	اخصائى	المنذرة ش النبوي المهندس من جهة كوبري المنذرة	01202630662
4282	عماد حمدي اسماعيل	استشاري	٢٢ ش الشهيد محمد السيد حنفي م. ترام كيلوبترا	5421518
4309	محمد اللقاني	استشاري	٢٨٦ ش مصطفى كامل غبريال	5774776
4312	محمد حسين حساب	استاذ	٢١ ش امين فكري . محطة الرمل	4866038
3605	مصطفى كامل بدري	استشاري	١٠ ش حسن امين خلف مستشفى الاقبال	3589823
1079	مركز اسكندرية للحنجرة والليزر	استاذ م	٦١٢ طريق الحرية . زيزينيا	5852880
	مروة احمد ابراهيم عبد الباقي	اخصائي	٦٣٣ طريق الحرية . جناكليس	01033580269
4354	هشام هندي	استشاري	٢ ش حسن بك هاشم . أمام قسم الرمل	5848654
4364	ياسين سليمان	استاذ	٦١٢ طريق الحرية . زيزينيا	5852880
أطباء التخاطب والسمعيات				
1055	امل علي نوفل	استشاري	٨٢ ش ممفيس الابراهيمية	5932105
33366	لمياء حبشي كمال	دكتوراه	٢٢٧ ش الفتح . جناكليس . الترام برج جناكليس	01550592539
1015	مستشفى اسكندرية للأذن		٣٠ ش لومومبو . الشلالات	4960100
4374	مركز تخاطب احمد طارق رزق	استشاري	خلف ٢٣٢ ش بورسعيد سبورتنج	01145660808

الأطباء المتعاقدون بمحافظة الاسكندرية

الكود	اسم الطبيب	الدرجة العلمية والجامعية	العنوان	التليفون
أطباء المسالك البولية				
3315	احمد جمال هنو	استاذ	١٥ ش الشهداء تقاطع الغرفة التجارية	4809505
	احمد محسن محمود جعوان	اخصائى	٦٣ ش بورسعيد . كامب شيزار	01207569676
3362	حسام الدين حجازي	استاذ	١٨٥ ش احمد شوقي . رشدي	5231290
3606	شمس الدين الجمال	اخصائى	٣٨ ش النصر . المنشية	4813531
3415	صلاح الدين السلمي	استاذ	تقاطع ش مصطفى كامل من ش ٣١٤ سموحة	4285666
3430	عبد العزيز صبري فايد	استاذ	١٧٢ ش عمر لطفي سبورتنج الكبرى	5900275
3432	عصام مرزوق	استاذ	٣٢٤ طريق الحرية . سيدي جابر	5469887
3574	عمر الجبالي	استاذ م.	٣٣ ميدان فيكتور عمانويل . سموحة . بجوار بنك عودة	4280342
	عمرو كمال احمد (اطفال)	دكتوراه	٤١٠ طريق الحرية . رشدي	01000958400
3317	محمد اشرف يوسف قريطم	استاذ	محطة ترام الهداية . ابراج الخليج (ج)	01227402455
3492	محمد السيد حسونة	استاذ	٢١٥ ش بورسعيد - سبورتنج	01212012737
3493	محمد شفيق شكري	استاذ	برج الزراعيين . بولكلي	5843858
3499	محمد عبد المجيد جعفر	اخصائى	٩٣ ش مصطفى كامل . فلمنج	5733038
3497	مدحت لبيب حنا	استشاري	٢٠ ش ونجت محمد فريد . بولكلي	5467985
1031	مركز الاسكندرية لتفتيت الحصوات	اساتذة	٢١١ ش بورسعيد . سبورتينج	5443875
3550	مصطفى شوقي	اخصائى	٥٢ ش الاهوازي . الوردان	4404259
3610	محمد ابراهيم سراج الدين	اخصائى	١ ش مسجد سيدي بشر	5533052



معامل

دغدي لاب

د.د / أكرم دغدي

رئيس قسم التحليلات الطبية الإكلينيكية (س)

أستاذ الباثولوجيا الإكلينيكية وأمراض الدم والمناعة

كلية الطب - جامعة الإسكندرية

سبورتنج: ٢٠١ شارع بورسعيد - بجوار جزالة الكيال ت: ٠٩١٦٩٥٧ - ٠٩٣٣٤٧٦ - ٠١٠٢٨٣٣٨٩٤١

محطة الرمل: ١٢ شارع المتحف الروماني - محطة الرمل ت: ٤٢٠٣٦٦٦ - ٤٢٠٤٩٩٩ - ٠١٠٧٠٠٦٥٨١٣

فيكتوريا: ١٠ شارع الجلاء ت: ٥٧٤٤٤١٦

الأطباء المتعاقدون بمحافظة الاسكندرية

الكود	اسم الطبيب	الدرجة العلمية والجامعية	العنوان	التليفون
أطباء التحاليل الطبية				
6425	اكرم دغديدي (دغديدي لاب)	استاذ	٢٠١ ش بورسعيد سبورتنج امام ستوديو غزال	5916957
			٢٢ ش امين فكري - محطة الرمل	4879104
6751	المختبر (مؤمنة عبد الوهاب كامل)	اساتذة	٢١ ش امين فكري . محطة الرمل	4812305
6744	ابتسام الغزاوي-منصورعجاج	استاذ	٧٠ ش محرم بك	3913335
			٥ ش علي رامز . متفرع من ش كلية الطب . محطة الرمل	01000160411
6427	معامل حساب	استاذ	٢١ ش امين فكري . محطة الرمل	4870138
			٢٠ ش محمد سعيد من عبد الحميد الديب . ثروت	5853955
6482	توكل محمد مسعود	اخصائي	العجمي الدراسية امام ش خير الله بجوار نانالي	3086789
3502	حسام عباس	استشاري	٤٠ ش القفال . الورديان	4400238
			العجمي ابويوسف بجوار محطة بنزين السلام	3184903
6503	حسين غرابة	استاذ	ميدان جليم ناصية احمد يحيي باشا	5844142
6548	داليا محمد الوكيل	اخصائي	٣٦٠ ش عبد السلام عارف . فكتوريا	3598140
6731	سامح مورييس (معمل السراي)	اخصائي	١٠ ش سمير صادق السرايا	3580431
6560	سلامة محمد صدقة	استاذ	٢٩ ش بهاء الدين الفتوري . سموحة	4240614
6584	شريف نوح	استشاري	٥٢ ش بن رحمون كابو	4251980
			ش النصر . ش ٥	9608004
6909	صفاء عبد المنعم الشيمي	دكتوراه	٤٣ ش اسماعيل صبري . الجمرک	4814541
6589	صلاح مرزوق (معامل مرزوق)	استاذ	٥٩ ش عمر لطفي . الابراهيمية	5910066
			٨ ش كلية الطب - محطة الرمل	4853485
6614	معامل تراست لاب	استاذ	١٠ ش محرم بك	3931131
			٥ ش عبد السلام عارف . الهداية	5829650

الأطباء المتعاقدون بمحافظة الاسكندرية

الكود	اسم الطبيب	الدرجة العلمية والجامعية	العنوان	التليفون
تابع أطباء التحاليل الطبية				
6910	علا رزق	دكتوراه	٨١ ش مسجد العطارين امام حلواني اتينا	3928331
6618	عمرو السبع (معمل الجامعة)	أخصائى	١٤٤ ش جمال عبد الناصر . سيدي بشر	5548965
6590	فرست لآب	استاذ	٨ ش كلية الطب . محطة الرمل	4817696
6720	مجدي البرديني	استاذ	٧٢ ش احمد شوقي	5223880
			اول ش الهانوفيل . العجمي	9517779
6761	محمد زكريا حسين	استاذ	ش مسجد الهداية . عمارة الخليج . برج (ج)	5854294
			٢١ ش الاسناوي . برج القدس . الورديان	4446885
6922	محمد نجيب دسوقي ابو العينين	استاذ	٣٣ ش الشيخ سعدي . الحضرة البحرية	4276829
6754	مركز التكنولوجيا الطبية (جامعة الاسكندرية)	اساتذة	امام مركز شباب سموحة بجوار كلية التمريض	4266213
6762	مروة حنفي محمود	استاذ م.	١٣ ش خليل مطران . سابا باشا	5860117
6728	مريم ابو سيف حلمي	استاذ	٢٨ ش الغرفة التجارية . محطة الرمل	4805975
6759	مسعد احمد مبارك	دكتوراه	٤٦ ش محرم بك . ابراج المرام	4955722
6742	مصطفى رزق	استاذ	٣٠ ش سيدي جابر . كليوباترا حمامات	5435465
			٩ ش السلطان حسين	4838334
6490	معمل الابراهيمية (هاني رفيق صدقي)	أخصائى	١ ش المهندس حسين رمضان . محطة ترام الابراهيمية	5917397
4006	دعاء الشهاوي	دكتوراه	٢٦٦ ش جمال عبد الناصر . ميامي	0109313267
	معامل شلبي للتحاليل الطبية	دكتوراه	٩٠ ش فوزي معاذ . ابراج سما الحرية . سموحة	15751
6585	معامل الفا		٤١٨ طريق الحرية . رشدي	5439017
			١٥ ميدان سعد زغلول . محطة الرمل	4840123
6908	معامل مبرة العصافرة	اساتذة	مبرة العصافرة امام م. العصافرة بحري	5551612
			٤ ش سوريا . رشدي	5461030

الأطباء المتعاقدون بمحافظة الاسكندرية

الكود	اسم الطبيب	الدرجة العلمية والجامعية	العنوان	التليفون
تابع أطباء التحاليل الطبية				
6735	معمل البرج	اساتذة	٥١٤ طريق الحرية محطة الوزارة	5850425
			١٤ ش كلية الطب . محطة الرمل	4845107
			١٠ ش الجلاء . فيكتوريا	5735087
3615	معمل ريهام عبد الحليم ابو الوفا	استاذ م	محطة الرمل . ١٤ ش كلية الطب	4848919
			فيكتوريا . ٩ ش الجلاء	5290333
3611	معمل سيجما (وليد البنداري)	دكتوراه	ش ٤٥ ناصية ش ٢٢ يمين العصافرة قبلي	5332867
6896	معمل الأنصاري لاب (مرفت الأنصاري)	استاذ	٨ ش كلية الطب . محطة الرمل	4806442
7372	معمل كواليتي (مني وجدي عياد)	استاذ	٦٦ ش بورسعيد . كامب شيزار	5934048
			١٧ ميدان سعد زغلول . أمام سينما راديو	4844335
6740	معامل مراد	استاذ	٢٩٤ كليوباترا . طريق الحرية . بجوار سور نادي سبورتنج	5229966
			٦٤ ش صفية زغلول محطة الرمل	4861616
6916	منى مسعود أحمد (معمل المدينة)	أخصائى	٣٩٨ طريق الحرية . مصطفى كامل	5440827
6750	محمد ابراهيم سيد (معمل القدس الحديث)	استاذ	١٨ ش ابن الخطاب . محطة مصر	4963770
6733	معمل جمعية سيدي جابر الخيرية	اساتذة	بجوار مسجد سيدي جابر	5458061
6753	ناصر فتحي حسن (معمل سموحة للتحاليل الطبية)	اخصائى	١٣٦ تعاونيات . سموحة	4252240
6730	معمل فاروس الدولي	اساتذة	٤٠ ش الاسكندر الاكبر . الازارطة	4805844
6913	معمل مصر سكان	استاذ	برج المدينة المنورة خلف عمارة الصاروخ . كفر الدوار	0452220050
6760	معامل دكتور بدوي	استاذ	٨٦ ش سيدي جابر . بجوار سنترال سيدي جابر	5222602
			٦٥٦ طريق الحرية . جناكليس	5805757
36935	معمل راد لاب		٨ ش كلية الطب	01110335886
6592	معمل كيور لاب (مروة ابراهيم)	مدرس	٢٨ تعاونيات سموحة . خلف زهران مول	4298310

الأطباء المتعاقدون بمحافظة الاسكندرية

الكود	اسم الطبيب	الدرجة العلمية والجامعية	العنوان	التليفون
تابع أطباء التحاليل الطبية				
6755	معمل مركز مصر التخصصي للتحاليل الطبية	اساتذة	٢ ش جميلة ابو حريد . السيوف	3324446
6912	معامل سموحة سكان		٢٥ ش فوزي معاذ . سموحة	4266020
4015	معامل اليكس لاب (مها عبد الحميد طه)	استشاري	٥٠ ش عمر لطفي كامب شيزار علي الترام	5914995
6918	معامل الشمس		٩ ميدان محطة الرمل	
3612	معامل الحكمة		ش جليس تقاطع ش كلية الطب بجوار شركة صوت القاهرة	4871005
6898	معامل رويال لاب	استاذ	٣٦ ش سعد زغلول . محطة الرمل	4819837
6897	معامل ميترا		٤٨ ش سيدي جابر . أمام محطة كليوباترا الصغري	5433273
4002	معامل البركة		٩ ش الجلاء . فيكتوريا	5293804
6593	نجلاء المنجي	اخصائى	١ حسن سرور . سبورتنج . من ش أبو قير	4247232
6869	همام شرشيرة	استاذ	٣٢ ش سيدي جابر . كليوباترا الصغري	5468598
	معمل الحياة للتحاليل الطبية		٤٢٦ . ٤٢٤ ش مصطفى كامل الرأس السوداء	01278466661
36422	معمل فتح الله (احمد فتح الله)	استشاري	٣٨ ش قصر راس التين بحري	01288234777
3613	معمل النهار (نهاد حسن)	اخصائى	٦٥ ش محرم بك . بجوار مسجد اولاد الشيخ	01273354820
33326	مركز النيل للتحاليل		٥٥ ش صفية زغلول . محطة الرمل	19656
3614	معامل سبيد		٣٩٨ طريق الحرية . مصطفى كامل بجوار بنك فيصل	5440827
	معامل شلبي للتحاليل الطبية		ش فوزي معاذ أمام مسجد علي بن ابي طالب	15751
33324	معامل يوكير للتحاليل الطبية		سموحة . ابراج الجيش أمام نادي الجياد	4229183

الأطباء المتعاقدون بمحافظة الاسكندرية

الكود	اسم الطبيب	الدرجة العلمية والجامعية	العنوان	التليفون
أطباء التحاليل الطبية الباثولوجية				
36503	حسين غرابة	استاذ	ميدان جليم ناصية احمد يحيى باشا	5844142
36616	عفاف عبد الفتاح سليمان (معمل المدينة)	استاذ	١٧٠ ش عمر لطفي . سبورتنج	5914665
32763	هالة خليل مغربي	استاذ	٣١١ ش عثمان احمد عثمان . بجوار السوبر جيت القديم . سموحة	4210045
6585	معامل الفا		٤١٨ طريق الحرية . رشدى	5439017
6908	معامل مبرة العصافرة		مبرة العصافرة امام م. العصافرة بحري	5551612
6735	معمل البرج		٥١٤ طريق الحرية محطة الوزارة	5850425
6751	المختبر (د. مؤمنة عبد الوهاب كامل)	اساتذة	٢١ ش امين فكري . محطة الرمل	4812305
4002	معمل البركة		٩ ش الجلاء . فيكتوريا	01006922577
36937	معامل الخلية		٨ ش كلية الطب . العطارين	01111222503
3615	معمل ريهام عبد الحليم ابو الوفا	استاذ م	محطة الرمل . ١٤ ش كلية الطب	4848919
			فيكتوريا . ٩ ش الجلاء	5290333

الموافقات العلاجية

تعليمات الحصول على موافقات خارجى عبر الواتساب

(تحاليل - أشعة - إجراءات عيادة خارجية)

المرفقات

- صورة كارنيه مشروع العلاج للمريض
- صورة الروشنة (طبيب متخصص + التثمن)
- اسم المعمل / مركز الأشعة + المحافظة

التجديد أو التعديل أو الإلغاء

إحضار صورة بطاقة الرقم القومى مرفق بها خطاب التحويل

ترسل الطلبات من 9 صباحاً حتى الساعة 5 مساءً
ترسل الموافقة خلال يوم عمل صلاحية الموافقة شهر من تاريخ الإصدار

يتم الإرسال على أحد الرقمين التاليين
وفي حالة الإرسال على أكثر من رقم يتم إلغاء الطلب

01022291141
01022291145

تعليمات الحصول على موافقات داخلى عبر الواتساب

عمليات - عناية مركزة - علاج باطنى
كيماوى - غسيل كلوى - حضانة

المرفقات

- صورة كارنيه مشروع العلاج للمريض
- صورة الروشنة أو التقرير الطبى
- اسم الطبيب المعالج - اسم الجهة العلاجية - المحافظة

التجديد أو التعديل أو الإلغاء

يتطلب العضو بطاقة الرقم القومى لقر المشروع مرفق بها خطاب التحويل

ترسل الطلبات من 9 صباحاً حتى الساعة 5 مساءً
ترسل الموافقة خلال يوم عمل صلاحية الموافقة شهر من تاريخ الإصدار

عدا الولادة وبعض العمليات لابد من الحضور لقر المشروع
لاستخراج الموافقة وسداد حصة آتاعاب الطبيب واشترك المولود

01011277790

Hotline: 15603



مركز الحياة للأشعة

الحياة سكان

صحتك
تهمنا



AL HAYAH SCAN

IMAGING RADIOLOGY CENTER
NEW DIMENSIONS OF IMAGING

**أحدث جهاز رنين
مغناطيسي مغلق**

أفاق جديدة في التشخيص

خدماتنا

- الأشعة المقطعية متعددة المقاطع
- أشعة الموجات فوق صوتية والدوبلر الملون

● رنين مغناطيسي مفتوح

● رنين مغناطيسي مغلق

● أشعة بانوراما الأسنان

● الأشعة العادية الرقمية

● قياس هشاشة العظام 3D_DEXA

● فحوصات الأشعة التداخلية

**تم افتتاح
فرع السيوف**

٩ المركز الرئيسي: ٢٣٦ شارع بورسعيد - سبورتنج 5413700-5413800

٩ فرع سبورتنج (الرنين المغلق): ١٨٧ شارع بورسعيد - سبورتنج 5924714-5924761

٩ فرع السيوف (الرنين المغلق): ٤٢٦ شارع مصطفى كامل أمام 5255569-5255574

سنترال مصطفى كامل - السيوف إمكانية حجز و تسليم التقرير عن طريق الواتس اب 011 161 166 68

www.facebook.com/alhayahscanimaging ①



SMOUHA
SCAN
RADIOLOGY CENTER



SMOUHA SCAN

سموحة سكان

الأجهزة - الرنين المغناطيسي -
الاشعة المقطعية - موجات فوق صوتية
4D - 3D - ECHO
رسم العصب - رسم المخ - الماموجرام
قياس كثافة العظام - بالإضافة الي
وحدة قلب كاملة

مع إمكانية الاستلام (التقارير خلال ساعة)

أسرع أشعه في مصر

25 شارع فوزي معاذ - برج صفوه رجال الأعمال - سموحة - الاسكندرية

☎ 03/4268088 ☎ 03/4266070 📞 010551070050

خصم 10%

على النسبة التي
يتحملها الطبيب

نسارع في خدمتكم... ونسهر على راحتكم



- المكان مدعم بأفضل أجهزة الأشعة التشخيصية
- نخبة من اكفا الاستشاريين والأخصائيين
- رنين مغناطيسى 24 ساعة (تخدير)
- احدث جهاز أشعة مقطعية متعدد المقاطع 24 ساعة
- أشعة عادية بالصبغة على الرحم
- ايكو - دوبلر ملون - اشعة 4D
- تسليم فوري للأشعة بعد انتهاء الفحص

للحجز والاستعلام عن طريق :



Alnozhascan



01009471069

📞 مدير التعاقدات والتنسيق الطبي 01012721988

📍 ش الرصافة - امام معهد الخدمة الاجتماعية - خلف مستشفى النزهة لاذابة الجلطات

📞 0114077795 - +203 3916007 - 3905565

الاستاذ الدكتور
عمرو عبد الكريم
استاذ الاشعة التداخلية

الاستاذ الدكتور
علي عبد الكريم فرحات
استاذ الاشعة التشخيصية

Diagnostic Radiology



الموجات الصوتية



الاشعة العادية



اشعة الرحم بالصبغة

Intervention Radiology



تركيب جهاز البورت كاث



اخذ عينات الاورام بالابرة

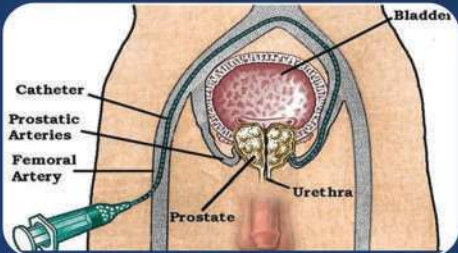

علاج تضخم البروستاتا بالقسطرة



علاج الاورام الليفية بالقسطرة

03 574 75 75
03 575 77 44
0127 4000 313



١٠ شارع الجلاء - فيكتوريا
٨ شارع كلية الطب. محطة الرمل
الاسكندرية





خبرة
أكثر من
12
سنة

مركز أشعة منزلية

نشأ لتقديم أفضل مستويات الخدمة التي توفر على المريض
العناء وصعوبة الانتقال لعمل الأشعة

الدوبلر الملون

الموجات الفوق صوتية

الإيكو على القلب

الأشعة العادية

* نغطي جميع أنحاء محافظة الإسكندرية

مع ملاحظة أنه يتم إضافة تكلفة الانتقال للمنزل إلى التكلفة الموضحة في الكتيب، وفقاً لموقع العميل

☎ 010 93 000 611 🌐 callscan.health/



الأطباء المتعاقدون بمحافظة الاسكندرية

الكود	اسم الطبيب	الدرجة العلمية والجامعية	العنوان	التليفون
أطباء الأشعة التشخيصية				
6921	م. الاسكندرية لامراض الثدي (ليدي سكان)	استشاري	٢٩ ش فوزي معاذ . فوق شركة اتصالات	4288837
7370	المدينة سكان	أساتذة	٥ ش د. علي ابراهيم . خلف سينما راديو . محطة الرمل	4800030
7380	مركز كول سكان للأشعة (فحوصات في المنزل فقط)	دكتوراه	٤٧ ش فيكتور عمانويل . سموحة	01093000611
66027	مركز ايجي راد للأشعة	اخصائى	سيدي بشر . تقاطع محمد نجيب وخالد بن الوليد	3584036
4004	مركز الأشعة هيلثي سكان		برج السلام ملك . طريق الحرية . الابراهيمية	5920013
7114	عادل محمد رزق	استاذ	٩١ ش احمد شوقي مصطفى كامل	5436425
7220	مركز الجامعة للأشعة	اساتذة	٣١ ش الاسكندر الاكبر امام م ترام الازاريطة	4868258
7225	مركز الحياة للأشعة	اساتذة	٢٣٦ ش بورسعيد . سيورتنج	5413800
66028	مركز الأشعة المقطعية للقلب والأوعية الدموية		٦ ش مصطفى كامل . سموحة	4207772
7221	مركز دار الاشعة	اساتذة	٤ ش امين فكري . محطة الرمل	4878027
			تقاطع ش م. كامل مع ش بهاء الغتوري	4266657
36754	مركز التكنولوجيا الطبية (جامعة الاسكندرية)	اساتذة	امام مركز شباب سموحة بجوار كلية التمريض	4266213
7061	مركز سموحة للأشعة	اساتذة	٢٥ ش فوزي معاذ . سموحة	4266020
7226	مصر سكان للأشعة	اساتذة	برج المدينة المنورة خلف عمارة الصاروخ . كفر الدوار	0452220050
7128	مركز اكاديمي سكان للأشعة		٢٣ ش خليل حمادة . سيدي بشر	5558021
7123	ياسر مظلوم زكريا	استاذ	١٥٨ ش بورسعيد . الابراهيمية	5924751
7126	علي عبد الكريم فرحات / عمرو علي عبد الكريم	اساتذة	١٠ ش الجلاء فيكتوريا	5747575
7377	النزهة سكان	دكتوراه	٥٨ ش الرصافة - محرم بك	01012721988
37381	جرين سكان		٨٢ ش محرم بك	3937674
1117	المركز العالمي للأورام pet scan فقط		سموحة بجوار كوبري ١٤ مايو	4244663
33338	رويال سكان للأشعة	استشاري	٣٣ ش ٤٥ العصافرة بحري	5533193
33326	مركز النيل للأشعة	استاذ	٥٥ ش صفية زغلول . محطة الرمل	19656

الأطباء المتعاقدون بمحافظة الاسكندرية

الكود	اسم الطبيب	الدرجة العلمية والجامعية	العنوان	التليفون
أطباء اشعة الاسنان				
4007	مركز الترا لاشعة الاسنان		٦٦ ش محرم بك	4959595
7179	ديجيتال دينتال سكان		٢٩٤ طريق الحرية . أمام كوبري كليوباترا	5223447
7374	مركز ديجي سكان		٢٢٢ طريق الحرية - سبورتنج	5929861
7375	اي سكان		ش فوزي معاذ عمارة فيوليت	4249222
33220	توث سكان		٦٠٨ طريق الحرية . أمام جامع يحيى	5837918

مستشفى علاج العظام والعضلات

الموافقات العلاجية

تعليمات الحصول على موافقات خارجى عبر الواتساب

(تحاليل - أشعة - إجراءات عيادة خارجية)

المرفقات

- صورة كارتنيه مشروع العلاج للمريض
- صورة الروشنة (طبيب متخصص + الختم)
- اسم المعمل / مركز الأشعة + المحافظة

التجديد أو التعديل أو الإلغاء

إحضار صورة بطاقة الرقم القومى مرفق بها خطاب التحويل

ترسل الطلبات من 9 صباحاً حتى الساعة 8 مساءً

ترسل الموافقة خلال يوم عمل صلاحية الموافقة شهر من تاريخ الإصدار

يتم الإرسال على أحد الرقمين التاليين وفى حالة الإرسال على أكثر من رقم يتم إلغاء الطلب

01022291141
01022291145

تعليمات الحصول على موافقات داخلى عبر الواتساب

عمليات - عناية مركزة - علاج باطنى
كيمائى - غسيل كلوى - حضنة

المرفقات

- صورة كارتنيه مشروع العلاج للمريض
- صورة الروشنة أو التقرير الطبى
- اسم الطبيب المعالج - اسم الجهة العلاجية - المحافظة

التجديد أو التعديل أو الإلغاء

يتطلب الحضور ببساطة الرقم القومى لقصر المشروع مرفق بها خطاب التحويل

ترسل الطلبات من 9 صباحاً حتى الساعة 5 مساءً

ترسل الموافقة خلال يوم عمل صلاحية الموافقة شهر من تاريخ الإصدار

عند الولادة وبعض العمليات لابد من الحضور لمقر المشروع لاستخراج الموافقة وسداد حصة آتاعب الطبيب واشترك المولود

01011277790

المرکز الإعلاني

Hotline: 15603



HOPE CANCER CENTER مركز هوبو لعلاج الأورام



د/ محمد محيسن

مدرس واستشاري علاج الأورام والعلاج الإشعاعي كلية الطب - جامعة الإسكندرية
زميل مركز ام دي اندرسون لعلاج الأورام والوكالات المتحدة الأمريكية
عضو الجمعية الأمريكية لعلاج الإشعاعي
عضو الجمعية الأمريكية لعلاج الأورام



د/ سهام مجدي

استشاري علاج الأورام والكشف المبكر
دكتوراه علاج الأورام و الطب النووي
كلية الطب جامعة الإسكندرية
عضو الجمعية الأوروبية لعلاج الأورام



د. علا صقر

استشاري علاج الأورام والكشف المبكر
معهد البحوث الطبية-جامعة الإسكندرية
دكتوراه علاج الأورام و الطب النووي
كلية الطب جامعة الإسكندرية
عضو الجمعية الأوروبية لعلاج الأورام



د/ جيهان خضر

استاذ علاج الأورام و الطب النووي
كلية الطب - جامعة الإسكندرية
زميل جامعة نورث ويست
الوكالات المتحدة الأمريكية
عضو الجمعية الأوروبية لعلاج الأورام

أسماء الوحدات

- وحدة الرأس والعنق.
- وحدة سليمة لأورام المرأة
- وحدة بداية أمل للكشف المبكر
- وحدة العلاج الكيميائي.
- عيادة الأورام.
- عيادة العلاج الإشعاعي.
- معمل التحاليل الطبية.
- عيادة التغذية العلاجية
- لمرضى الأورام.
- عيادة الصحة النفسية
- والدعم النفسي لمرضى الأورام.

51 شارع صفية زغلول، محطة الرمل، الإسكندرية

الإسكندرية

01552200932 - 034862161 - 034847358

شارع 26 متفرع من شارع عبد السلام الشاذلي أمام بوابة النادي الاجتماعي الخلفية - بمستشفى دار الأمومة

دمهور

01028189507

الأطباء المتعاقدون بمحافظة الاسكندرية

الكود	اسم الطبيب	الدرجة العلمية والجامعية	العنوان	التليفون
أطباء علاج الأورام				
7122	احمد جويلي	مدرس	٤٩ ش ونجت . بولكلي	5465662
7121	جمال الحسيني عطية	استاذ	٢٥ ش فوزي معاذ . سموحة	4211897
7002	حازم العقاد	استاذ	مستشفى اسكندرية الدولي	4207243
3616	سهام مجدي محمد السيد	دكتوراه	٥٣ ش مسجد سيدي بشر	5509114
7084	شعبان محمد العسال	استاذ	١٢٠ ش المكس . القباري	4442325
			خلف حي وسط . الازاريطة	4855440
7090	صلاح الدين عبد المنعم	استاذ	٤٨ ش عبد السلام عارف . سابا باشا	5852258
7115	عباس محمد عمر	استاذ	٤٠١ طريق الحرية ش ابو قير . مصطفى كامل	5427987
7116	عبد السلام ابراهيم	استاذ	٨٣ ش بورسعيد . الابراهيمية	5917518
7117	عبد العزيز مامون بلال	استاذ	طريق الحرية بجوار معمل البرج . بولكلي	5846628
0191	مصطفى علي النجار	دكتوراه	٧ ش الشهداء . محطة الرمل خلف الغرفة التجارية	4830006
	مركز مصر التخصصي لطب الأورام وأمراض الدم	اساتذة	٢ ش جميلية ابو حريد ميدان السيوف	3324446
1114	مركز الفا لعلاج الاورام	اساتذة	١ ش فؤاد امام ساعة الزهور الشلالات	4963373
7345	نشأت سعد لطفي	استاذ	٢٤ ش عمر لطفي . كامب شيزار	
7227	وليد عرفات	استاذ	٩١ ش احمد شوقي . مصطفى كامل	01223399328
1041	المركز الطبي المتكامل لعلاج الأورام		٦٤٤ طريق الحرية . جناكليس	5865843
1117	المركز العالمي لعلاج الأورام		سموحة . بجوار كوبري ١٤ مايو	4244663

الأطباء المتعاقدون بمحافظة الاسكندرية

لتقديم أفضل خدمة وللحفاظ على حق الطبيب المعالج والسيد الزميل وأسرته الذى في حاجة إلى الخدمة الطبية وللحفاظ على استمرارية المشروع في أداء رسالته تقرر التأكيد على اتباع الآتي :-

١ - علاج الجذور والحشو :

- ارسال الإشعاعات قبل وبعد العلاج على أن تكون الأشعاعات واضحة تمام
- الضرس يحاسب كوحدة واحدة وليس حسب عدد قنوات العصب
- لا يوجد سعر خاص للحشو المؤقت حيث أنه ضمن تكلفة الحشو المحددة
- حشو الضرس يحسب وحدة واحدة وليس حسب عدد أسطح الحشو

٢ - التركيبات المتحركة

- يسمح بعمل طقم أسنان كامل كل ٣ سنوات ميلادية
- يسمح بعمل طقم أسنان جزئى معدن فيتاليوم كل ٣ سنوات ميلادية

٣ - التركيبات الثابتة

- عند عمل تيجان مؤقتة لحين عمل التركيبات المستديمة فإن المريض يتحمل ثمنها بالكامل ولا يتحمل المشروع شيئاً من ثمنها
- اعادة لصق التيجان يكتفى بسعر الكشف فقط عند الطبيب المعالج أو غيره من أطباء المشروع
- الدعامة الجاهزة (Ready made Post) يتحملها العضو بالكامل

٤ - الجراحة تحت مخدر كلي بالمستشفيات :

- يرسل التقرير الطبي والأشعاعات كاملة قبل الجراحة بعشرة أيام على الأقل للحصول على التوصيف وخطاب دخول المستشفى

٥ - الحالات الطارئة :

- يتم اتخاذ الإجراء الطبي المناسب ثم إرسال تقرير طبي بالحالة مع الإشعاعات للحصول على الموافقة

ملحوظة

لن يلتفت الى أي مطالبات تخالف ذلك



Smile Gallery

جميع تخصصات طب الأسنان

تحت إشراف د/ علاء قاسم

استشاري تركيب وزراعة الأسنان
زميل الكونجرس الدولي لزراعة الأسنان - نيويورك

تجميل
الأسنان

تقويم
الأسنان

زراعة
الأسنان

• أسنان أطفال • علاج العصب

اتصل بنا
(03) 586 7006

☎ 01090032718

f smilgallerydentalclinics

smilgalleryden

٧١ طريق الحرية - لوران - ناصية شارع سيرهنك - الإسكندرية



عيادة طله لطب الأسنان
Tallah Dental Clinic

عيادة طله لطب الأسنان

أفضل فريق طبي
لكل تخصصات
الأسنان



طلتك معنا نحمل

Website



Download on the
App Store



للحجز



١٣ شارع زيفيل برج الهدى
٢ بجوار القنصلية الصينية
محرم بك الإسكندرية

03 3951110 - 01143099926 - 01144319641

أ.د / سهام عبدالفتاح عمارة

Dr . Siham Abdel Fattah Emara
أستاذ جراحة الفم والأسنان

د / أحمد السيد رزق

Dr . Ahmed Elsayed Rizk
أخصائي تقويم الأسنان

٥٣ ش فيكتوريا عمانويل - سموحة امام زهران مول

المواعيد : من ٦ : ٩ عدا الجمعة ت / ٤٢٥٩٠٤٤



عيادات الدكتور محمد إبراهيم الساييس

من تخصصاتنا

- جراحات الفم والأسنان
- جهاز تبييض الأسنان
- تركيبات الثابتة والمتحركة
- زرع و تقويم الأسنان
- علاجات العصب
- علاجات اللثة
- حشو الأسنان
- تجميل الأسنان
- طب أسنان الأطفال



338 شارع جمال عبدالناصر المتكاملة - أول كوبري 45 035492448 _ 035556905 _ 01210075099
٧٣ شارع لمصطفى بكاني مسجد السيدة - سيدنا بشر قبلنا 035261771 _ 01281777344 _ 01555638006





Dr.
M. Mostafa
Dental clinic

دكتور محمد مصطفى سالم

استشاري تجميل الأسنان وعلاج الجذور

دكتورة رشا حمدي

أخصائي طب أسنان الأطفال

٧ شارع عبد الحميد الديب - ثروت

03-5822503

01207427505



4 DENTAL CENTER
EST. 1981

مركز فور دنتل د / صفوت للأسنان

د/ أحمد سامح صفوت
أخصائي تجميل الأسنان
٠١٢٧٥٦٠٧٠٤٤

د/ إيمان سعد شفيق
استشاري الجذور والتيجان والجسور
٠١٢٢٣٣٥٤٣٨٧



4 DENTAL CENTER
EST. 1981

أ. د/ سامي صفوت
استاذ أمراض اللثة وطب الفم
٠١٢٢٣٤٤٧٩٨١

د/ سامح صفوت محمد
استشاري تركيبات الأسنان
عضو الأكاديمية الأمريكية لعلاج الأسنان
٠١٢٧٥٦٠٧٠٧٧ - ٠١٢٢٣٤٤٧٩٨١

د/ أسامه صفوت محمد
دكتورة طب أسنان الأطفال والتقويم
٠١٢٢٣٣٦٧٦٢٩

المركز مجهز بأحدث اجهزة التكنولوجيا بطب الأسنان

١٢ ش شامبليون - الأزاريطة - عمارة المصرف المتحد - الدور ٧ . أمام كلية طب الأسنان

٠١٢٧٥٦٠٧٠٤٤ - ٠١٢٧٥٦٠٧٠٧٧ - ٠١٢٢٣٤٤٧٩٨١ - ٤٨٥١٠٧٥ - ٤٨٥١٠٧٥



مركز الدكتور

ميرفت شبل

لطب الأسنان

- علاجات العصب
- التركيبات الثابتة والمتحركة
- زرع وتقويم الأسنان (خارج التعاقد)
- جهاز تبييض الأسنان (بلازما) (خارج التعاقد)

المواعيد
١٠ صباحاً
١٠ مساءً

- جراحات الفم والأسنان
- تجميل الأسنان (خارج التعاقد)
- حشو الأسنان
- طب أسنان الأطفال
- علاجات اللثة

٥٣ ش فيكتور عمانويل أمام مول زهران - الدور الأول علوي - سموحة

٤٢٦٧٣٢٣ - ٤٢٧١٦٠٠ ☎

عيادة الأستاذ الدكتور

أنور محمود عبده

دكتورة طب وجراحة الفم والأسنان - جامعة الإسكندرية

زراعة الأسنان (خارج التعاقد)

علاج جذور - تركيبات ثابتة

المواعيد: ٤ : ٨ يومياً عدا الخميس والجمعة

العنوان : أمام ٩ ش مسجد الهدايا بولكى - الإسكندرية

للحجز والإستعلام : ٥٨٥٧١٢٢ - ٠١٢٠٨١٠٦١٨٠



أ.د السيد نوار

أستاذ تجميل وتركيبات الأسنان
كلية طب الأسنان - جامعة الإسكندرية

- ♡ العيادة مجهزة بأحدث الأجهزة وأفضل وسائل التعقيم
- ♡ حشو وتجميل الأسنان
- ♡ علاج وحشو جذور الأسنان اللبنية والدائمة
- ♡ جميع تركيبات الأسنان الثابتة (فينيرز - بورسلين - زيركون - ايماكس)
- ♡ تركيبات الأسنان المتحركة (أكرييل - فيتاليوم - مرن)
- ♡ علاج اللثة وتنظيف الأسنان بالذبذبات عالية التردد
- ♡ تبييض الأسنان بأحدث الأجهزة
- ♡ زراعة الأسنان
- ♡ علاج الأم واضطرابات مفصل الفك
- ♡ الأجهزة التعويضية للعيوب الخلقية والجراحية للوجه والفكين

٩ ٣٨٥ طريق الحرية - مصطفى كامل

المواعيد : يوميا من ٥ : ٩ مساء عدا الخميس والجمعة

☎ 5454552

د / أحمد مصطفى مبارك

مدرس واستشاري علاج الجذور
والتركيبات والحشوات التجميلية
كلية طب الأسنان - جامعة الإسكندرية



جميع خدمات طب الأسنان

488 طريق الحرية - أمام محطة ترام الوزارة

0155 811 9248 - 03 582 8986



الأطباء المتعاقدون بمحافظة الاسكندرية

الكود	اسم الطبيب	الدرجة العلمية والجامعية	العنوان	التليفون
أطباء الفم والأسنان				
36984	احمد السيد بيومي	اخصائي	١٩ ش الاقبال . فيكتوريا الدور الخامس . السرايا . ثوران	01224098580
5919	احمد حسن الدقاق	استشاري	٢٧٤ ش بورسعيد م . كليوباترا	5441449
5921	احمد رجب	استشاري	٢٢٤ طريق الحرية . الابراهيمية	01202296128
33368	احمد شوكت	استاذ م	٥٩ ش عبد السلام عارف . سابا باشا	5848940
36144	احمد سراج الغمراوي	استشاري	٤٩١ طريق الحرية . امام محطة ترام الوزارة	5826122
35921	احمد صلاح المحلاوي	استاذ	٣٩٨ طريق الحرية م . كامل ع . الفنار	5457749
35932	احمد عبد المنعم محمود اسماعيل	استشاري	٢٦٤ ش بورسعيد . كليوباترا حمامات	5458181
6883	احمد علي ابو النصر	استشاري	٢٤ ش خالد بن الوليد . سيدي بشر . الترام	3584825
	احمد قنديل محمد حجاج	اخصائي	٢ طريق الحرية . اسكندرية مطروح . مدخل الهانوفيل	01097555897
	احمد محمد ابراهيم	اخصائي	١٢ ش حسن أمين . سيدي بشر ترام	3583047
36480	احمد مصطفى مبارك	مدرس	٤٨٨ طريق الحرية . امام محطة ترام الوزارة	5828986
5923	احمد ممدوح شعبان	استاذ	بجوار ٣٦ ش الفتح . فلمنج	5832385
33333	احمد يوسف علي عطية	دكتوراه	٣١ (أ) ش مصطفى كامل . سموحة مقابل اورانج	01140449484
3618	اسامه جابر السيد عرفه	استشاري	ش المحاسبة . فوق ص. لافيزون ونجت بولكلي	5242855
5923	اسامة صفوت محمد	دكتوراه	١٢ ش شامبليون الازاريطه	4804914
3619	اسماعيل عبد المطلب اسماعيل	اخصائي	٧ ش الأمير عمر . الغيط الصعيدي . محرم بك	4211044
6192	احلام مصطفى الشرقاوي	استاذ	١٧ و ١٩ ش زكي رجب - سموحة	01282644291
5933	اسلام محمد علي	اخصائي	٤٨٨ طريق الحرية . بولكلي	5856205
3620	ادهم اشرف محمد شوقي	اخصائي	٥٠٥ طريق الحرية . فلمنج . برج الصفوة	5824464
5924	السيد نوار	استاذ	٣٨٥ طريق الحرية . مصطفى كامل	5454552
5934	الهام علي سليمان	استشاري	١٤٥ ش الروضة . جاردن سيتي . سموحة	4254126

الأطباء المتعاقدون بمحافظة الاسكندرية

الكود	اسم الطبيب	الدرجة العلمية والإجماعية	العنوان	التليفون
تابع أطباء الفم والأسنان				
5925	امال ابو العزم	استشاري	٢ ش استانبول . محطة الرمل	4870762
6194	اماني اسماعيل محمد علي	اخصائى	١٨ ش ابن يونس متفرع من الاسكندراني - محرم بك	3902302
5926	امنية زين الدين	استشاري	٨٠ ش الشهيد محمد السيد م . ترام سيدي جابر المحطة	5461522
36981	اميرة رجب	اخصائى	٢٤٦ ش بورسعيد . كليوباترا	01550690404
	اميرة هشام (عيادة حيدق)	اخصائى	٣٤٠ ش جمال عبد الناصر . العاصفة بحري امام بنزينة مصر	01009916999
5928	انور محمود عبدة	استشاري	امام ٩ ش مسجد الهدايا - بولكلي	5857122
5929	ايمان سعد شفشق	استشاري	١٢ ش شامبليون . الازاريطه	4804914
6871	ايمان عامر شوقي	اخصائى	١٢ ش ٣٠٢ تقسيم القضاء . عمارة البسام . سموحة	4258165
6983	ايناس محمود كراوية	اخصائى	٨ ش كلية الطب . محطة الرمل	4832138
35983	باهر عزت محمد	استشاري	٥٣ ش جمال عبد الناصر . فيكتوريا	3596313
3621	بريليانس دنتال كير	اخصائى	٦ ش مصطفى فهمي . جليم	5851153
3622	بسنت احمد محمد علي	اخصائى	٢١٥ ش بورسعيد . سبورتنج	5224365
5991	جابر ابراهيم مسعود	استاذ	٤٢ ش الشهيد محمد السيد حنفي عمر لطفي سابقا - سيدي جابر	5438250
	جون نبيل سعد نجيب	اخصائى	١١ ش احمد قمحة . كامب شيزار	01017071453
36998	بوسين عبد الفتاح رزق	استشاري	١٦٤ ش عمر لطفي . سبورتنج	5906229
6985	حازم مراد	دكتوراه	٧٢٤ ب طريق الحرية . لوران	5848827
	حازم علي علي ناصف	استشاري	٤٩ ش توت عنخ امون . ابراج سيدي جابر	01111576715
5937	حامد ابراهيم صبري	اخصائى	٢٠ ش امين فكري . محطة الرمل	4864956
6986	حسين محمد حسين	اخصائى	٧٢ ش جميلة بوحريد . دوران السيوف	01228615929
	خالد محمد مصطفى محمد ابراهيم	مدرس	١٠ ش ٤٣ متفرع من مصطفى كامل . سموحة	01111811353
4001	دانية محمد عبد العزيز	اخصائى	١١ ش زكي رجب . برج التوحيد . سموحة	01128896604

الأطباء المتعاقدون بمحافظة الاسكندرية

الكود	اسم الطبيب	الدرجة العلمية والجامعية	العنوان	التليفون
تابع أطباء الفم والأسنان				
4005	فريد محمد فريد السيد	اختصاصي	ميدان فيكتور عمانويل . ابراج القطن مدخل ج	01284866699
3623	مركز دناتاليا لعلاج وتجميل الاسنان	اختصاصي	برج مكة . طريق اسكندرية مطروح أمام سعد الجندي . العجمي	3014799
3624	مركز اليكس دنت للأسنان		٣٧٤ طريق الحرية . جليم	5855030
6987	زينب احمد علي	اختصاصي	٢٦٥ ش المكس الوردان امام محطة الساعة	4443779
6893	رامي الروبي	اختصاصي	٤٧ ش البكباشي العسوي امام سوق الكمبيوتر	01279900489
			فرع سيتي لايت . السيوف ٩٨ ش امين حسونة برج فلورانزا	01154905652
6043	رانيا احمد حنفي	اختصاصي	١٤ ش عبد السلام عارف ترام الهداية	5451307
6042	رانيا الماظ	اختصاصي	العصافرة بحري . بجوار مبرة العصافرة . فوق حلواني مارفيل	5402737
6044	رضا عبد الحميد نعمان	استشاري	١٦ ش عبد المنعم سند . الابراهيمية	5916807
	سالي محمد نظير صالح	اختصاصي	١ ش طمازين . فلمنج	01151017010
	سكاى دنت لعلاج وتجميل الاسنان	اختصاصي	٥٥ تقاطع البكباشي العيسوي امام شركة الكهرباء	01066215247
6065	سامح احمد درويش	استاذ	١٦ ش الشهداء . محطة الرمل	4807103
6066	سامح صفوت محمد	اختصاصي	١٢ ش شامبليون - الازاريطة	4804914
6069	سعيدة محمود عثمان	استاذ	١٤١ ش فؤاد جرجس لافيزون . بولكلي	4209711
6070	سمير محمود صادق	استشاري	٢٨١ ش مصطفى كامل غبريال	0127973011
6071	سناء عجلان	اختصاصي	٤٨٧ طريق الحرية . بولكلي	5823311
6072	سهام عمارة	استاذ	٥٣ ش فيكتور عمانويل سموحة امام زهران مول	4259044
6093	شوقي حافظ خليل عبد الحليم	استشاري	٩١ ش احمد شوقي . ابراج الاشراف م. ترام مصطفى كامل	5448701
6112	طارق صدقي صالح	استشاري	٨ ش الملازم سامح قاسم . بولكلي	5441857
6125	عادل محمد الصادق	استشاري	١٤١ ش فؤاد جرجس لافيزون . بولكلي	5429028
36999	عاصم للأسنان (عاصم حسام الدين)	اختصاصي	٣ ش القاصد . أمام كوبري ستانلي	5230040

الأطباء المتعاقدون بمحافظة الاسكندرية

الكود	اسم الطبيب	الدرجة العلمية والجامعية	العنوان	التليفون
تابع أطباء الفم والأسنان				
6415	عبد الرحمن توفيق	اخصائى	عمارة ١٣٢ تعاونيات سموحة	01210003671
6415	عبد الرحمن شريف الغمراوي	اخصائى	٤٧٥ طريق الحرية - بولكلي	5469868
6128	عبد العزيز فهمي خليل	استاذ	١٧٨ ش عمر لطفي . سبورتنج	5914941
3625	عبد الكريم عاطف قمر	اخصائى	٦٩ مكرر ش سيد جابر - كيلوبترا حمامات	01100117344
36143	علاء الدين الخمري	استشاري	١٧٧ طريق الحرية . الابراهيمية	01223476182
36142	علاء جابر محمد الشريف	استشاري	٢٨ ش الجلاء . فيكتوريا	5731032
6885	علاء حسين خاطر	استشاري	٥٩ ش عمر لطفي . كامب شيزار	01223307702
6887	علي الطراوي (طراوي دنتال كلينك)	استشاري	طريق ١٤ مايو . بجوار نادي النصر . ابراج بانوراما سموحة	4204077
	علي ياقوت دغيم	استشاري	٥٠ ش عمر لطفي . محطة ترام كامب شيزار	01101272424
	علياء احمد محمد حبيب	استشاري	٨١ ش محرم بك	3920009
6135	عماد بسيوني	استشاري	١٧٢ ش عمر لطفي . سبورتنج	5915935
6136	عماد علي عبد العظيم	اخصائي	الكلوا ٢١ طريق اسكندرية الصحراوي	4117068
	عمرو عصام	اخصائي	٣٢ ش عبد الحميد الديب . ثروت	5840931
6892	لؤي محمد السيد عوض	اخصائي	٢٣٧ ش بورسعيد . كليوباترا . امام مستشفى اليسر	01004818199
	محمد الامام (اليكس سمايل)	اخصائى	برج غصن الزيتون . ش العيسوي . مع ش ١٠٠٧ ميامي	01200036670
6245	محمد عبد الله محمود	استاذ	٢٩ ش آدمون فرمون . سموحة	4269392
6235	مجدي عبد المجيد عوض الله	استاذ	٣٢ ش عبد الحميد الديب م . ترام ثروت	5822335
36416	مجموعة الجوهرة		ميامي ٣٥٨ ش جمال عبد الناصر امام اسواق الشريف	01023335315
			الكيلو ٢١ بجوار مستشفى مبرة العصافرة	01023335316
			الورديان - ميدان صينية الورديان	01023335119
			العجمي بوابة ٨ علي صيدلية فضة	01023335112

الأطباء المتعاقدون بمحافظة الاسكندرية

الكود	اسم الطبيب	الدرجة العلمية والجامعية	العنوان	التليفون
تابع أطباء الفم والأسنان				
33365	محمد ابراهيم السائس	اخصائى	٣٣٨ ش جمال عبد الناصر . العصفرة	01210075099
36236	محمد الدقاق	استاذ	٢٠٣ ش عبد السلام عارف ثوران	5832383
3627	محمد ابو الفتوح (السرايا للاسنان)	اخصائى	طريق ١٤ مايو . ابراج السرايا . امام جرين بلازا	01119972093
6881	محمد سعد القبانى	اخصائى	٦٠١ طريق الحرية زيزينيا	5766441
6878	محمد شوقي حافظ	دكتوراه	٩١ ش احمد شوقي . مصطفى كامل برج الاشراف	5448701
36191	محمد شهبه	اخصائى	١٧ أ تنظيم عباد الرحمن - سيدي بشر	3568628
6239	محمد عدلي قطري	اخصائى	٥ ش علي رامز محطة الرمل	4876233
6246	محمد عزت موسى	اخصائى	٣٠ ش الاذاعة . باكوس . جليم	5841999
3634	محمد كريم فؤاد	اخصائى	١٨٥ ش احمد شوقي . بولكلي عمارة الفرعونية	5436069
6406	محمد مجاهد عبد الواحد	اخصائى	٢١ ش الصفا من ش اديمون فرمون . سموحة	4201935
6876	محمد مصطفى سالم ❖	استشاري	٧ ش عبد الحميد الديب . ثروت	5822503
6888	محمود احمد عبد الباقي	اخصائى	٢٤ ش احمد بشير . تقاطع جمال عبد الناصر . ميامي	5576428
6250	محمود جودة بورتو دنتال كير (حجز مسبق)	استشاري	ش مسجد الهداية . شقة ١ عمارة ج الخليج	01227286234
6230	مدحت العيسوي	استشاري	٣٧ ش الجلاء . فيكتوريا	5275225
6231	مراد السيد حسين	اخصائى	٢٢ ش سوريا . رشدي	5424824
6249	ميرفت شبل	اخصائى	٥٣ ش فيكتوريا عمانويل . سموحه	4267323
3635	مروة محمد الشيخ	اخصائى	٤٤ ش سعد زغلول . محطة الرمل	4868042
3636	مروه محمد رمضان (سمائل جيت)	اخصائى	٢٠ ش مسجد الهداية . ابراج الخليج	01111764222
6882	مركز دنتال هب	اخصائى	١١ ش ابن حوقل . سان ستيفانو	5828886
6414	مصطفى نبيل ابو شليب	استاذ	٢٣١ طريق الحرية . الابراهيمية	4293590
6412	نرمين نبيل حسن علي	اخصائى	٦٧ ش عبد الحسن الحسيني من ش جمال عبد الناصر . سيدي بشر	5485700

الأطباء المتعاقدون بمحافظة الاسكندرية

الكود	اسم الطبيب	الدرجة العلمية والجامعية	العنوان	التليفون
تابع أطباء الفم والأسنان				
6889	هشام انور توفيق	استشاري	١٨٢ ش عمر لطفي اسبورتنج	01152299600
6387	هناء احمد عصام الدين	استشاري	٥٣ ش جمال عبد الناصر . فيكتوريا	3596313
36890	مركز الفحام		برج ٩١ . الأشراف . محطة ترام مصطفى كامل	01066699664
36195	مركز ترو سمائل	اخصائيون	٨٤ ش عمر لطفي . الابراهيمية	5926046
			٥٤ ش مصطفى كامل . فليمنج	5865000
6418	مركز ستار دنت	اخصائيون	٤٢١ ش جمال عبد الناصر امام بنك بلوم مصر	5491727
			٤٨ ش الفتح امام محطة ترام فليمنج	5865144
6394	وجيه محمد ابو زيد علي	استشاري	برج النور . م. شرق المدينة . سيدي بشر	5481037
	وليد علي حامد العمروسي	استاذ م.	٥٤٥ طريق الحرية . جليم	01050123877
6193	وليد فؤاد الديب	استشاري	٨ ش عبد السلام عارف - الهداية - بولكلي	5451933
1930	مركز دنتالوالفخراني (عبد المجيد الفخراني)	استشاري	٤٦ ش سوتر . الأزاريطه	4813308
6990	مركز سمائل جاليري (علاء قاسم)	استشاريون	٧١٠ طريق الحرية . لوران	01090032718
6997	عمرو سعد (لوران دنتال كير)	اخصائي	٧٤ ش فوزي معاذ . ابراج السرايا . سموحة	4268883
			٧٢٤ طريق الحرية . لوران	5837013
3637	مركز اوبال كير (محمد حلمي)	زمالة	سيدي بشر . مدينة فيصل عمارة ١	01200913001
3693	مركز شايبي سمائل (علي محمد سعد)	اخصائي	٤٩ ش الملازم بسيوني متفرع من ملك حفني . العصابة بحري	01011821531
36993	مركز سمائل أب (احمد السيد رجب)	اخصائي	٩ ش الجلاء . فيكتوريا	5299556
36992	مركز دنتال هاوس كير (احمد سعد المنوي)		ميامي . تقاطع اسكندر ابراهيم مع جمال عبد الناصر	01010441533
			طوسون . أبو قير . ش المستشارين . أمام الحي الجديد	01010441533
3695	مركز أي سمائل دنتال كلينك	اخصائي	٢٠١ ش عبد السلام عارف . تقاطع عبد السلام عارف مع شعراوي	5844185
33335	مركز اكسفورد للأسنان وليد الانصاري		٤٧٦ ش ابو قير . بولكلي	5458991

الأطباء المتعاقدون بمحافظة الاسكندرية

الكود	اسم الطبيب	الدرجة العلمية والجامعية	العنوان	التليفون
تابع أطباء الفم والأسنان				
	نهي سيد احمد طلبية	اخصائى	٢٤ ش السمان . مصطفى كامل	01022316005
3696	مركز طلة لطب الاسنان علاء الدين محمود	اخصائى	١٣ ش ظيفل برج الهدي ٢ بجوار القنصلية الصينية محرم بك	3951110
	هانى محمود شاكر	استشاري	٩٧ طريق جمال عبد الناصر . سيدي بشر	01277921210
أطباء الفم والأسنان (اطفال)				
6891	محمد عمرو محمد بيومي	دكتوراه	٢٠ ش بهاء الغتوري . سموحة	01100012470
6884	نير أحمد عبد الرحمن	اخصائى	٢٥٩ ش جمال عبد الناصر . ميامي	5482722
6417	نجلاء مرسى	اخصائى	١١ ش محمود رضا من ش خالد بن الوليد	01224655079
	نادية مصطفى محمود فراج	استاذ	١٠٠ ش عمر لطفي . الابراهيمية	01116713540
33327	محمد سمير بنيس	اخصائى	٢ ش استانبول . العطاريين	01001448901
3633	محمد جمال محمد (اطفال)	اخصائى	٣٧٤ ش جمال عبد الناصر . العصافرة بحري	01099505475
6994	دينا الدسوقي	اخصائى	ش مصانع عزة متفرع من زكي رجب	01148688285



مستشفيات
مبرة العصافرة
الاختيار الأصوب

خدمات طبية متكاملة

 **في مكان واحد**



15016
الرقم المختصر

العصافرة - شرق: 03/5551612 (خط 18)
العصافرة - غرب: 03/3190099 (خط 11)



مستشفيات
مبرة العصافرة
الإختيار الأصوب

خدمات طبية متكاملة

 **في مكان واحد**



للاستعلام: 15016

العصافرة: 03/5551612 (18 خط)

العصافرة – غرب: 03/3190099 (11 خط)



مستشفى

إبراهيم عبيد التخصصي

بالأسكندرية

صرح طبي متميز لمختلف التخصصات الطبية

يشرف عليه نخبة من أساتذة كلية الطب

- عيادات خارجية لجميع التخصصات - وحدة الغسيل الكلوي والبريتوني
- عيادات متخصصة (السكر - الألم - الطب الالطبيعي - العقم وأمراض الذكورة)
- مركز أمراض القلب بأحدث أجهزة التشخيص
- مركز تفتيت حصوات الكلى والحالب بدون جراحة وبدون تخدير
- مركز العيون والليزر
- مركز الأسنان المتطور للتقويم والجراحة
- أحدث وحدة متطورة للمناظير في الأسكندرية باستخدام الفيديو سكوب
- معمل متكامل لجميع التحليلات الطبية والهرمونات وتحليل الغازات بالدم
- الأشعة المقطعية بالكمبيوتر
- قسم خاص للأشعة التشخيصية والتلفزيونية والأشعة الفوق صوتية
- غرف عمليات مجهزة بأحدث الأجهزة الطبية (ميكروسكوبات جراحية)
- جهاز استئصال الأورام باستخدام الموجات فوق الصوتية
- عناية مركزة ومتطورة لكبار السن والمبتسرين
- استئصال المرارة وحصوات المرارة بالمنظار

قسم داخلي مجهز بكل وسائل الراحة ونظام استدعاء آلي للأطباء والمرضات خدمة طوارئ ٢٤ ساعة

٧٦ ش عبدالسلام عارف - سابا باشا

ت : ٥٨٢٥٠٢٦ (٦ خطوط)



TIBA HOSPITAL

مستشفى طيبة

يسعدنا إستقبال السادة اعضاء نقابة الأطباء



whatsapp:01033323406

3590666-3590444-01000071181

email:Tiba.hospital.2000@gmail.com

اول طريق جمال عبدالناصر-فيكتوريا

مستشفى فاطمة الزهراء

صحتك وصحة أسرتك في أمان



قسم الطوارئ التخصصية

أطباء متخصصون ٢٤ ساعة - أسرة مجهزة
أجهزة مونيتر - فريق تقريض
على أعلى مستوى من الكفاءة



القسم الداخلي

غرف مجهزة - إقامة فندقية



قسم العناية المركزة

٦٢ سرير - أجهزة تنفس صناعي
- جهاز نسبة الغازات بالدم
حالات جلطات القلب
حالات جلطات المخ - الفيبوية الكبدية



قسم العمليات

غرف عمليات - جهاز C-ARM
عمليات العمود الفقري
وحدة المناظير الكاملة
(جهاز هضمي ومناظير عظام)



العيادات الخارجية

نخبة من أفضل الاساتذة والاستشاريين
في جميع التخصصات الطبية المختلفة



قسم الأشعة

أشعة عادية - أشعة مقطعية
- أشعة تليفزيونية - دوبر ملون



معمل التحاليل الطبية

تحليل الغدة والهرمونات - دلالات الاورام
تحليل الذكورة والعقم



وحدة الأطفال المبتسرين

حضانة - أجهزة تنفس صناعي
حالات ضيق التنفس - الصفراء
نقص النمو

📍 العجمي - الهانوفيل - بوابة ٨ بجوار صيدلية د. فضة

📞 ٤٣٦٢٦٦٦ - ٤٣٦٢٦٠٠ - ٤٣٦٢٧٠٠ - ٠١٠٢٠٠٠٠١٥٦



مستشفى الإسكندرية الدولي
Alexandria International Hospital



وحدة الطوارئ والاسعاف عيادات خارجية تخصصية

عمليات الجراحات المتقدمة بأحدث جهاز منظار STORZ4K

عمليات العظام والكسور ومنظار الكتف والركبة

عمليات النساء ومنظار الرحم والبطن النسائية

وحدة عناية مركزة (امكانية الفسيل الكلوي)

عمليات منظار الجهاز الهضمي

مركز الأشعة

مركز أورام متكامل

المعمل وبنك الدم

غرف إقامة فندقية فاخرة

24 ساعة

للحجز والاستعلام: ٠٢ ٤٢٠٧٢٤٧

٢٠ شارع بهاء الدين الفتوري - سموحة - الاسكندرية



أبراج المعترف بالله بجوار كارفور سيتي لايت

#صحتك_في_روشتة

01023331154 035282439- 035300881
أبراج المعترف بالله شارع النخيل خلف كارفور السيوف

24/7 15074



ولادتك في المدينة — أمك —



٢٥ شارع ٢٩٠ كمال الدين سابقاً - سموحة

034238430/1 01277779254

madinawomenshospital www.madinahospital.com

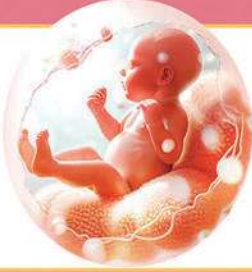

مراكز الحقن المجهري

مركز مناظير المراة



مركز جراحات السمنة

مركز جراحات الثدي



٢٥ شارع ٢٩٠ كمال الدين سابقاً - سموحة

034238430/1 01277779254

madinawomenshospital www.madinahospital.com

مستشفى د. إبراهيم ندا

نساء وتوليد

مركز علاج طبيعي
متخصص

عيادات خارجية
جميع التخصصات

مركز العيون المتقدم

خدمة فندقية
على أعلى مستوى

معمل وأشعة 24 ساعة

أحدث عناية مركزة

قسم حضانات
على أعلى مستوى

مناظير العظام
وجراحات الكسور

مناظير المسالك البولية

مناظير الجراحة العامة

جراحات المخ والأعصاب
والعمود الفقري



ت/ 035411552 - 035411553 - 035414292 موبايل: 01010007779

57 ش الطيار احمد سعود متفرع من ش مصطفى كامل بولكلى خلف كلية التربية الرياضية للبنات

وحدات
عناية
مركزة

وحضانات
أطفال
مجهزة

معامل
تحاليل
طبية

سيارة
أسعاف
٢٤ ساعة

عيادات
خارجية
جميع
التخصصات

غرف
عمليات
مجهزة

وحدة
مناظير
كاملة

وحدة
أشعة

مستشفى
وينجت الملكي

أقامة
داخلية فندقية

وحدة طوارئ
٢٤ ساعة

وحدة مناظير
الجهاز الهضمي

8 شارع محمد فريد (شارع وينجت سابقا)
امام مستشفى الرعاية الاسكندرية
035463111 - 01555463111

وحدة أشعة مقطعية
وحدة قسطرة قلب
وحدة غسيل كلوي

المستشفيات المتعاقد معها بمحافظة الاسكندرية

كود	اسم المستشفى	العنوان	تليفون 1	تليفون 2
1135	مستشفى السعودي الالماني ❖❖	الكيلو ٢٣ طريق اسكندرية مطروح الساحلي كومباوند اليكس وست	16259	
	مستشفى دار العلاج	ابراج المعتز بالله . ش مصطفى كامل خلف كارفور . السيوف	15074	01023331154
1125	مستشفى الشفاء	١٢ ش عبد اللطيف الصوفاني . سيدي جابر الشيخ	5464900	5464899
1110	مستشفى المدينة للمرأة	٢٥ ش ٢٩٠ . سموحة	4238430	4238431
1111	مستشفى الشروق	٩ ش مصطفى فهمي . جليم	5856548	5856453
1106	مستشفى الاقبال	١٠ ش حسن أمين . متفرع من ش الاقبال	3571692	3571693
1009	مستشفى مصطفى كامل العسكري ❖❖	سيدي جابر . الشيخ	5466805	5466806
1005	مستشفى ابراهيم عبيد	٧٦ ش عبد السلام عارف جليم	5833232	5825026
	مستشفى سيتي	٩ ش سرهنك . لوران	5866623	5866624
1006	مستشفى طيبة	اول طريق جمال عبد الناصر . فيكتوريا	3590666	3593400
1011	مستشفى الشرق الاوسط	٢٥ ش فوزي معاذ . سموحة	4299505	4299517
1017	مستشفى النزهة للأمراض النفسية	تقاطع ش الفيروز مع قنال المحمودية قبلي الصباحية	3801770	3801771
1082	مستشفى النزهة الجديدة	٥٨ ش الرصافة . محرم بك	4965111	
	مستشفى الوكيل	ش العشرين . خلف جرين بلازا . بجوار جرين تااور . سموحة	3784371	01118000823
1020	مستشفى الاهلي التخصصي	٣ ش بورجي متفرع من ونجت . بلوكلي	5227208	5227209
1035	مستشفى اسكندرية الدولي	تقاطع مصطفى كامل ومحمد غتوري سموحة	4207243	4207244
1024	مستشفى قصر الشفا	الدخيلة . طريق اسكندرية مطروح	3108001	3108002
1044	مستشفى الدكتور / حساب	٤٧ ش منشأ محرم بك	3938480	3905599
1043	مستشفى الثغر التخصصي	١٤ ش الجلاء فكتوريا	5744720	5744721
1062	مبرة العصافرة	٤٣٢ ش الملك حفني العصافرة بحري	5551612	5551614
1088	مبرة العصافرة غرب	ميدان الكيلو ٢١	3181717	3190099
1038	مستشفى الخليل	٢١ ش خليل حمادة متفرع من ش جمال عبد الناصر . سيدي بشر	5554305	5554308
1049	مستشفى فيكتوريا	١٨ ش فليب جلاذ فيكتوريا	5746400	5776771

المستشفيات المتعاقد معها بمحافظة الاسكندرية

كود	اسم المستشفى	العنوان	تليفون 1	تليفون 2
1052	مستشفى د/ ابراهيم ندا التخصصي	٥٧ ش الطيار احمد مسعود متفرع من ش مصطفى كامل	5452332	5411552
1054	مستشفى الوفاء	البيطاش . العجمي امام مرفق مياه العجمي	4358318	4358506
1058	مستشفى اهل التوحيد	٢٢١ ش مصطفى كامل امام مساكن شمس	5748287	5738375
1060	مستشفى المدينة المنورة	٢٢٩ (أ) ش جمال عبد الناصر ميامي	5499122	5561999
1068	مستشفى دار الأطباء	العصافرة بحرى . ش ٥١٨ متفرع من ملك حفنى	5556311	5579913
1055	مركز سهلا الطبي	١٠ ش محرم بك . امام العصافيري	3936949	
1083	مستشفى عقبة بن نافع	ش ٤٥ العصافرة	5346888	5346777
1030	مركز د/ منتصر زيد	١٩ ش الصحافة المنشية	4851850	4849977
1081	مستشفى الزهور	٩١ ش لمي من ش المسرح (مسجد التائبين) سيدي بشر قبلي	5252204	5252201
1032	ولي العهد	١٤ / ١٥ قتال السويس . محرم بك	3951001	3951002
1085	مستشفى البلشي	ش قتال المحمودية امام كوبرى كرموز	3634980	3636000
1112	مستشفى فاطمة الزهراء	بوابة ٨ صيدلية قضة . العجمي . الهانوفيل	4362700	4362600
1113	مستشفى الصفوة العامرية	العامرية ش عمر بن الخطاب بجوار كوبري العامرية	4485872	4482519
1098	مستشفى لواء الإسلام	ش مصطفى كامل . الساعة فيكتوريا	5273327	5273223
1040	مستشفى الفا	٦٨٦ ش مصطفى كامل سيدي بشر قبلي امام المعرض الدولي	19924	
1120	مستشفى وينجت الملكي	٨ ش وينجت . بولكلي	01064088555	5463111
1119	مستشفى زمزم	اول ش منشأ . محرم بك	0120666511	0101118336
1121	مستشفى النهار	ش الترعة المردومة . أبو سليمان	5052400	0127555853
	مستشفى د. احمد عبد العزيز	٣ ش الرصافة عمارة القضاة . محرم بك	4956888	3900399
1124	مستشفى اجيال	٢ ش الفريد ثيان . رشدي	5234235	5234236
1134	مستشفى ابو هندية	٥ ش اجياد مكة . الهانوفيل	4344612	4390007
	مستشفى بيجاد ذات العماد	١٧ ش زكي عطا الله بجوار التدريب المهني . الساعة فيكتوريا	5030953	5030954
1131	مركز اللوتس للخدمات الطبية	٢٩ ش فوزي معاذ . برج صفوة رجال الاعمال ٢ - سموحة	4271713	01000152523

المستشفيات المتعاقد معها بمحافظة الاسكندرية

كود	اسم المستشفى	العنوان	تليفون 1	تليفون 2
1051	مستشفى شمس	٦٧ ش مرتضي . جناكليس	5770094	5745088
1130	مستشفى العلا	١ ش حسني محمود من ش القاعدة . البيطاش	3094040	01555011855
	مستشفى بدر اوي	٣ ش مصطفى النجار . خلف ابراج سيدي جابر	4284232	
	مركز الأزارطة للباطنة وعيانتها	٢٨ ش طاغور . الأزارطة	4800906	01123012382
مستشفيات المؤسسة العلاجية				
1074	مستشفى الماترينية	١٠ اش احوول . وابور المياه	4298407	4295408
1076	مستشفى القبطي	٤ ش نصر احمد زكي . محرم بك	3935706	3935707
1077	مستشفى المبرة	١٢ ش انطونيادس . فلمنج	5430765	5430368
مستشفيات حكومية				
1065	مستشفى شرق المدينة	ش خليل حمادة من ش جمال عبد الناصر سيدي بشر	5563554	5882682
1046	مستشفى الحميات (القسم المتميز)	امبروزو . محرم بك	4293143	4293144
مراكز علاج الأورام				
1041	المركز الطبي المتكامل لعلاج الأورام	٦٤٤ طريق الحرية . جناكليس	5865843	01141331408
1117	المركز العالمي لعلاج الأورام	سموحة بجوار كوبري ١٤ مايو	4244663	0100888601
1114	مركز الفا لعلاج الأورام	١ ش فؤاد . أمام ساعة الزهور . الشلالات	4963373	
1132	جمعية أيادي ٤٠٤٠	ش اكاسيا خلف الحديقة الدولية	3785044	3785099
1129	مركز ترياق للأورام	٢٤٧ طريق الحرية . سبورتنج	4208686	01111728188
	مركز هوب للأورام	٥١ ش صفية زغلول . محطة الرمل	4862161	01552200932
	مركز رويال الملكي لعلاج الأورام وأمراض الدم	٢٢ ش الشهيد صلاح مصطفى (السلطان حسين سابقا)	01555568404	01222403939
مراكز مناظير الجهاز الهضمي				
1121	مركز اسكندرية لمناظير الجهاز الهضمي والكبد	ابراج الثغر . برج (ج) طريق مطار النزهة . خلف dhl	3829292	01201662662

المستشفيات المتعاقد معها بمحافظة الاسكندرية

كود	اسم المستشفى	العنوان	تليفون 1	تليفون 2
مراكز العيون				
1012	مركز اسكندرية للعيون	٦٤ ش اسماعيل مصطفى سري سموحة	4274930	4244262
1013	مركز العيون الحديث	١٥ ش محمد وجيه احمد عمارة الفرعوني . وابور المياه	4278806	4278803
1014	مستشفى معهد الكتاكت الدولي	٤٢ ش عبد السلام عارف . سابا بشا	5823181	5832656
1109	المركز الملكي للعيون والليزر	٢٩٢ طريق الحرية . سبورتنج	4266025	01145004600
1021	مركز الصفوة التخصصي للعيون	٢٦ ش فوزي معاذ . عمارة صفوة رجال الاعمال ه . سموحة	4257420	4257445
1097	مركز ابصار	أمام ٢٧٤ ش بورسعيد . ميدان كليوباترا	5465144	
1133	مركز الصفوة للعيون والليزر بالسيف	١٥١ ش مصطفى كامل امام كارفور سيتي . السيف	5270713	01070909017
1080	مركز رؤية للعيون . اسكندرية	٥٢ ش توت عنخ امون . سيدي جابر	4247470	
1099	مركز الأسكندرية الوطنى للعيون	٢١٤ ش بورسعيد . سبورتنج	5235163	5235161
1602	مركز الشبكية والجسم الزجاجي والليزر	٨٨ ش عبد السلام عارف - جليم	5825225	-
1093	مركز د. سمير البحة	٢٢٦ طريق الحرية . الابراهيمية	16203	
1126	دار العيون	ميدان الكيلو ٢١ . بجوار بنزينة توتال	3192116	3192117
	مركز أي كبير	كورنيش المحمودية . بجوار جامعة فاروس . عمارة سوميد	3855402	3855401
	مركز العامرية للعيون والليزر	العامرية . مول عمر المختار . الدور الثالث	01025451506	01500079521
	المركز التخصصي للعيون (كشف وفحوصات)	٥٥ - ٥٧ شارع سعد زغلول . مصر مول . محطة الرمل	01203770770	
1123	مركز اي تلك للعيون	ابراج النفر . طريق المطار . النهضة . بجوار م. طلعت مصطفى	3832450	3832451
مراكز القلب (قسرة قلب)				
1019	مركز القلب الدولي	٢٤ ش بهاء الدين الفتوري . سموحة	4207320	4207321
1090	مركز الحياة للقلب والاعوية الدموية	٩٠ ش فوزي معاذ . سموحة	4200033	-
1001	مركز القلب الألماني	٥٦ ش عبد السلام عارف . سابا باشا	5858808	5858909
1065	مستشفى شرق المدينة	ش خليل حمادة من ش جمال عبد الناصر سيدي بشر	5563554	-
1094	مركز دار القلب والصدر	٦٤٩ طريق الحرية . جانكليس . بجوار سنترال الفتح	5750480	-

المستشفيات المتعاقد معها بمحافظة الاسكندرية

كود	اسم المستشفى	العنوان	تليفون 1	تليفون 2
مراكز أمراض وتفتيت حصوات الكلى والحالب				
1005	مستشفى ابراهيم عبيد	٧٦ ش عبد السلام عارف جليم	5821262	5825026
1030	مركز د/ منتصر زيد	١٩ ش الصحافة المنشية	4851850	4849977
1057	مركز زيزينيا للغسيل الكلوي	ش امين يحيى خلف رقم ٧ أمام مستشفى زيزينيا	-	01227392177
1115	مركز الاصدقاء للغسيل الكلوي	داخل مستشفى اسكندرية الدولي	4207244	
1031	مركز الاسكندرية لتفتيت الحصوات	٢١١ ش بورسعيد . سبورتنج	5443875	01281455688
1127	مركز الصفوة للغسيل الكلوي	٤٥ ش الرصافة محرم بك	01020001857	01223299752
مراكز المخ والأعصاب والعظام والأوعية الدموية وعلاج الألم				
1014	مركز الاسكندرية للركبة ومناظير المفاصل	٥ شارع فوزي معاذ	4258470	4258471
1089	مستشفى الاسكندرية للأوعية الدموية والقدم السكري	كوبري ١٤ مايو . مجمع الوطنية . أمام جامعة فاروس	3856432	
1105	المركز الملكي للأوعية الدموية والقدم السكري	٢٢ ش الاسكندر الأكبر . الأزاريطة . أمام كلية طب الأسنان	4855618	
1008	مركز اسكندرية لجراحة العمود الفقري	طريق ١٤ مايو . امام جرين بلازا . سموحة	4283388	-
7347	مركز علاج الألم (أ.د. أحمد فوزى الملا)	٧٥ ش فوزى معاذ . برج سموحة بالاس	9608159	
مراكز الانف والاذن				
1015	مستشفى اسكندرية للأذن	٣٠ ش لومومبو . الشلالات	4960100	4960102

العيادات التخصصية

كود	اسم المستشفى	العنوان	تليفون 1	تليفون 2
30290	عيادات اليكس سيتي	١٧٣ طريق الحرية . الابراهيمية	4290860	-
37360	عيادات سوان	٥ ش الدمرداش . سان ستيفانو	5865400	5865111
1110	عيادات المدينة الحديثة التخصصية	٤٠ تقاطع فوزي معاذ مع توت عنخ امون	4230961	4230962
37366	عيادات سان التخصصية	٥ (أ) ش الدمرداش سان استيفانو	01063401111	
37362	عيادات الفورسيزون	١ ش الانسة مي . سانسفانو بحوار فتح ماركات	5852030	
33339	عيادات جابني	٤١٠ طريق الحرية . رشدي	5416640	0155916640
33340	عيادات سرايا سموحة التخصصية	ابراج السرايا . سموحة ش فوزي معاذ أمام مسجد علي بن ابي طالب	4270021	01558229700
33341	عيادات الصفوة التخصصية	٢٩٣ ش بورسعيد . سيدي جابر الدور ١	5220075	5220085
33342	عيادات الماسة التخصصية	٦٢ ش خليل حمادة من العيسوي الدور ١	01014144182	
33343	عيادات ستانلي كير	ستانلي . ش الكورنيش . أمام فندق سان جوفاني	5469543	
66026	عيادات فاميلي هيلث كير	٦٧٨ طريق الحرية . ثوران	5823303	01550842484
37364	عيادات الاسكندرية التخصصية	٤٥ ش جميلة بوحريد . السيوف	5069888	
33344	عيادات الطلخاوي التخصصية	٧٦ ش البيطاش الرئيسي خلف جزارة الطلخاوي	4393345	01288837111
37365	عيادات د. ايناس فاروق حسني	٥٣ تنظيم ١٠ ش ١٨ من خالد بن الوليد . سيدي بشر بحري	5482819	
	عيادات هيلث كير التخصصية	٤٠ ش اسماعيل سري . الدور الاول . سموحة	4274019	
	عيادات سمايل اب التخصصية	١١ ش احمد قمحة . كامب شيزار	01017071453	
	one health (من اكسا)	٣٤٥ طريق الجيش . سابا باشا	15292	
	عيادة برج الاطباء التخصصية	٥٦ ش جميلة بوحريد . السيوف	5269323	01070079586
	عيادات بيت الخليل التخصصية	١٥٠ ش زكريا غنيم أمام مدرسة سان جبرائيل	01550237722	0127770476



جلدية وتناسلية وذكورة
أطفال - أسنان

عيادات سمايل آب التخصصية
د / جون نبيل

١١ ش احمد قمحة - باب شرق - الاسكندرية
035910692 - 01017071453

جهات تقدم خدمات بنسب خصم

كود	اسم المستشفى	العنوان	تليفون 1	تليفون 2
جهات تقدم خدمات بنسب خصم (يتحملها العضو بالكامل)				
هذه الشركات متعاقدة مع المشروع علي تقديم الخدمة بنسبة خصم مع دفع المستفيد اجمالي القيمة ولا يساهم المشروع في هذه الخدمات				
شركات الرعاية الطبية المنزلية المتكاملة				
م	الاسم	العنوان	التليفون	نسبة الخصم
	شركة كير هب (عدا الادوية والمستلزمات)	٦٩٦ طريق الحرية . لوران . الاسكندرية	15848	15 %
علاج طبيعى في الاندية الرياضية				
	امستردام كلينك	٣٦٤ ش النقل عمارات تراس سموحة	01021055271	50 %
النظارات				
	محلات نور للبصريات	٢٠ ش محمود عزمي . كنيسة الاقباط . محطة الرمل	01271010177	20 %
	ريان للبصريات	سموحة	01022206689	35 %



01022206689

سموحة

Rayan®

Eye-Wear

رايان للبصريات

أسماء وتخصصات الأطباء المعالجين

المستشفيات

تليفون المشروع :

045 / 3313846 – 045 / 3314129 – 045 / 3304401

045 / 3304401 فاكس :

01022448778

العنوان : دار الحكمة . دمنهور . ش النزهة . بجوار مضرب الأرز

الكود	اسم الطبيب	الدرجة العلمية	عنـوان العيادة	التليفون
-------	------------	----------------	----------------	----------

أطباء الباطنة العامة

3697	السيد طه	استشاري	ادكو البحيرة . ش سيدي ابراهيم	2844426
3698	محمد فوزي محمد منصور	استشاري	١٠ ش أحمد عرابي . دمنهور . بجوار مسجد التوبة	3308848
030	ايمان عطية ندوان	مدرس	دمنهور ش عرابي برج الأطباء	01024693932
031	مجدي حسن إيفي	استشاري	دمنهور ش عمر الوكيل من ش احمد محرم بجوار نفق شبرا	01125922994
0193	احمد بديوي (أمراض دم)	استاذ م.	مستشفى دار الشفا اما نادي التجديف	01000048385
33330	جبلان محمود مرعي (باطنة وتغذية)	اخصائى	ش المعهد الديني خلف المركز الالمانى . دمنهور	01501808868
			ميدان الساعة خلف بنك ناصر الاجتماعي	01025211627

أطباء الباطنة العامة والكبد والجهاز الهضمي والحميات

3699	عماد السماحي	استشاري	مستشفى الاندلس . كوم حمادة . ش الثورة	3685500
3700	فايزة محمد خميس		ش جمال عبد الناصر . امام محطة قطار ادكو	2850702
3701	مصطفى رسلان	استشاري	مستشفى الفاروق . دمنهور ش الموقف الجديد	3142646
3702	محمد جمال عبد ربه	مدرس	برج ٢٥ يناير ش المحكمة كضر الدوار	01012763602
034	محمد احمد سامي كحلة	استاذ	برج البنا . بجوار نفق ميامي	01202427153

أطباء الصدر

077	السيد السيد حسن ندا	استشاري	٧ ش احمد عرابي	3322752
078	السيد عبد الشافي	استاذ	ش عرابي . برج عرابي . دمنهور	3337363
3703	أيمن صادق	دكتوراه	دمنهور . أمام مسجد سيدي عمر	01222590885
33346	محمد احمد عمارة	اخصائى	ش عرابي امام جامع التوبة . دمنهور	01068502715

أطباء الجلدية والتناسلية

	اسراء يونس	اخصائى	ش احمد عرابي . برج الأطباء دمنهور	01020353977
165	محمد سمير الشافعي	استشاري	دمنهور نافورة سيدي عمر اول ش الهدايا	3210848
	دينا محمد الشرقاوي	اخصائى	برج الكاتب اعلي المستقبل للاشعة	01275714837

محافظة البحيرة

الكود	اسم الطبيب	الدرجة العلمية	عنـوان العيادة	التليفون
-------	------------	----------------	----------------	----------

أطباء القلب

374	احمد عبده	مدرس	أمام مجلس المدينة . أعلى التوحيد والنور . كوم حمادة	01098064087
45076	ايمن عمران	دكتوراه	١٥ ش ارض الميري . أمام مجلس المدينة . دمنهور	01200573657
3705	صبري الرصد	اخصائى	ش منشية افلاقه . ميدان النافورة . دمنهور	3335469
3706	ايهاب زيدان	اخصائى	ش سيدي عمر . برج الصعيدي	01224464030
33349	محمد سعيد	اخصائى	ش عبد السلام الشاذلي . امام مديرية الصحة	01270106585
45086	مركز دمنهور للقلب DCC		ش النزهة . خلف نادي التجديف بجوار م. دار الشفاء . دمنهور	01028888716

أطباء الأطفال

3707	ايمن الشيخ	اخصائى	ش التحرير . أمام محطة بنزينة التعاون . الدلنجات . بحيرة	3609012
3709	حمودة عيد الجزار	دكتوراه	أبو حمص . الشارع الكبير . أمام بنك الاسكندرية	2570344
142	محمد نبيل حميدة	استشاري	ش الحدادين منزل القسطاوي	3318095
144	نبيلة التوكيل	استشاري	ش قنال المحمودية . دمنهور	3310558
3710	وهبه احمد البوهي	استشاري	مركز ابن سينا . ش مدرسة الراهبات . دمنهور	3314061
3711	اشرف محمد عياد	دكتوراه	ابو حمص - ش موقف التاكسي - البحيرة	2563550
3712	عمرو محمود سرور الأنصاري	دكتوراه	دمنهور . شبرا . ش المعهد الديني . أول ش النخل	3355988
3713	زكريا محمد العسكري	استشاري	كوم حمادة . خلف البنك (مواعيد من ٩: ٢)	3683030

أطباء النفسية والعصبية

118	محمد محمود عمرو	اخصائى	ش سليم البشري	332782
-----	-----------------	--------	---------------	--------

أطباء النساء والتوليد

3714	زينب عمارة (نساء)	اخصائي	كوم حمادة . خلف البنك	3683030
3715	ايمان موسي	اخصائى	ش المؤسسة . المعهد الديني . دمنهور	3157414
3716	ابتسام الشرقاوي	استشاري	كوم حمادة . ش الفتح . بجوار مركز طبية الطبي	01005757785

الكود	اسم الطبيب	الدرجة العلمية	عنـوان العيادة	التليفون
-------	------------	----------------	----------------	----------

تابع أطباء النساء والتوليد

3101	سوزان شوقي محمد	اخصائي	مركز طيبة . دمنهور . ش الموزين	01001049479
45298	مروى شومان	اخصائي	١ ش مستشفى الحجاز . كوم حمادة	01024210932
2922	محمد فرج	مدرس	ادكو ش سعد زغلول (٦ : ٩ السبت وثلاثاء وخميس)	01150474110
3717	محمد نبيه عبد الرؤف ❖❖	زمالة	دمنهور . ش الزهور . بجوار الشباسي	01012347060
296	ناهد محمد بدر (نساء)	اخصائي	امتداد احمد عز	3313456
2991	ياسر الكسار	استاذ	رشيد ش الصاغة بجوار عمر افندي (١٢ : ٥ سبت اثنين اربعاء)	01119629300

أطباء الجراحة العامة

3100	احمد شعبان	استاذ م.	١ ش أحمد عرابي . امام مسجد التوبة . دمنهور	3308848
4013	احمد محمد عشية (اطفال)	مدرس	ش التدريب المهني . خلف حديقة الخالدين . ايتاي البارود	01063208794
3718	ايمى ابو شميلة	دكتوراه	١٤ ش الجيش . دمنهور . امام مسجد الهداية	3313031
3719	محمود محمد الغندور	اخصائي	ميدان المحطة . دمنهور	01098725819
3720	محمد السيد ابو النضر	دكتوراه	رشيد ش فتحي محارم امام ستوديو ليلتي	2934820
2103	مسعد حميدة (ج. عامة + ج. مناظير)	استشاري	كفر الدوار . ش صلاح الدين . الشارع الكبير	2153420
2011	محمد المسيري (ج.ع + مناظير)	مدرس	برج الأطباء ش أحمد عرابي . دمنهور	9168583
33331	مروان محمد عويضة (ج. اورام)	زمالة ❖❖	ش عرابي باشا امام عمر افندي	01228772727
3721	فوزي عاشور	استشاري	مستشفى الفاروق . دمنهور ش الموقف الجديد	3142646
1922	طارق قريطم	استاذ م.	١٥ ش سيف الدين الكاتب بجوار السنترال القديم	3314469
			الاحد من ٣ : ٥ بالحجز المسبق	
243	نبيل الوكيل	استشاري	ش الجمهورية دمنهور من ١٢ : ٤ عدا الخميس والجمعة	3313458

محافظة البحيرة

الكود	اسم الطبيب	الدرجة العلمية	عنـوان العيادة	التليفون
-------	------------	----------------	----------------	----------

أطباء جراحة العيون

310	احمد مصطفى شرف	استشاري	ارض الميري شارع عرابي	3325811
329	احمد محمد الشيمي	اخصائى	ش ٢٣ يوليو . أمام المحكمة القديمة	3313014
3353	الحصايي عبد الوهاب شحاته	دكتوراه	برج الكحكي . أمام النيابة الادارية . ايتاي البارود	01004730007
1348	مركز النور للعيون	استشاري	ش ٢٣ يوليو . بجوار شركة الكهرباء	3329421
328	احمد فوزي الديب	دكتوراه	ايتاي البارود ش رمسيس برج الأطباء	01001828245
3200	محمود مرسي	استاذ	ادكو أول ش الجمهورية	01100500161

أطباء جراحة المخ والأعصاب

640	ياسر محمد امين الخوالقة	دكتوراه	الرحابية . عبد السلام عارف . شبرا	3343978
3722	كريم محمد منتصر	دكتوراه ❖	دمنهو . ش الفالوجا . متفرع من ش احمد عرابي	01226855996
3285	هشام احمد عثمان	استشاري	ش عرابي . برج الأطباء	3339169

أطباء جراحة العظام

33348	اسامه رمضان الشلاوي	اخصائى	الرحمانية . ش المستشفى	01006282373
422	محمد رافت شعيب خروب	اخصائى	ش سيدي شعبان من ش احمد عرابي	3322889
431	محمد كمال المحلاوي	اخصائى	دمنهو . ش ٢٣ يوليو . أمام المحكمة القديمة	3313014
430	يحيي راضي	اخصائى	ش احمد عرابي دمنهور	3318232

أطباء الطب الطبيعي

4091	حسين مغازي	استاذ	ش مسجد عاطف . خلف عمر افندي . كفر الدوار . الميزانة	01001552158
45055	سمر الحنطور	اخصائى	ميدان الساعة . دمنهور . برج الريحان	3333800
			عمارة هجرس . الدلنجات . أمام مستشفى الدلنجات	3604040

الكود	اسم الطبيب	الدرجة العلمية	عنـوان العيادة	التليفون
-------	------------	----------------	----------------	----------

أطباء المسالك البولية

3726	اسامه عبد الله علي كريم	استشاري	ش احمد عرابي . امام مجمع المحاكم . عمارة اللبودي	3324900
351	صلاح الدين مصطفى رافت	استشاري	ميدان الساعة دمنهور	3317535
3727	رمضان كامل	اخصائى	مدخل كوبري كضر الدوار . برج الاطباء بلس	01145405062
3728	عمرو طلعت عزام	اخصائى	دمنهور ش عرابي . برج الصفا	3331432

أطباء الأنف والأذن والحنجرة

642	ابراهيم فتحي القاضي	اخصائى	ش ارض الميري . بجوار نقابة المحامين	3291560
641	ابراهيم محمد محمد عبده	استشاري	عمارة الأمل . ش ٢٣ يوليو . دمنهور	3316400
435	احمد ادريس	استشاري	ش ميدان التوبة . ش عرابي دمنهور	3317387
3723	باهي احمد محمد سعد	اخصائى	دمنهور ش مدرسة الراهبات . ابو حمص	3343570
3724	بهجت حسين الشريف	اخصائى	برج عرابي باشا . أمام مجمع المحاكم	3291819
	عبد الرؤوف محمد ابو شعيشع	اخصائى	ادكو ش سعد زغلول عمارة النقيب	01501502730
3725	محمد مسامير	اخصائى	مستشفى الفاروق . دمنهور ش الموقف الجديد	3142646
442	سليمان سامي	استشاري	٦ ش عبد السلام عارف . شبرا دمنهور	3340607

أطباء التحاليل الطبية

202	اشرف بسيوني شلبي	دكتوراه	ش احمد عرابي	3316827
206	المختبر		البحيرة	19014
4000	معامل حساب		ارض الميري . برج الاطباء . ش احمد عرابي	01154458005
3729	سميرة زيتون	اخصائى	ادكو . ش سيدي ابراهيم . البحيرة	2844421
020	محمد ابراهيم المقطف	اخصائى	دمنهور . شبرا ش النصر مساكن الدلتا مدخل ٣ شقة ٦ امام سلم المحطة	3367734
			عمارة اللبودي . ش عرابي	-
3730	محمد محمود عبد العال	اخصائى	دمنهور ارض الميري	3310656

محافظة البحيرة

الكود	اسم الطبيب	الدرجة العلمية	عنوان العيادة	التليفون
-------	------------	----------------	---------------	----------

تابع أطباء التحاليل الطبية

3731	مصطفى محمد معروف	اخصائى	خلف مسجد التوبة	3314528
6913	مصر سكان	استاذ	برج المدينة المنورة خلف عمارة الصاروخ . كفر الدوار	2220050
6760	معامل بديوي	استاذ	أرض الميري . ش سليم البشري . خلف السنترال	3315085
232	معامل البحيرة	اخصائى	دمنهوور . أرض اديمون . أمام ش المحافظة	01005417841
201	معمل البرج	استشارى	٢٤ ش احمد عرابي ميدان الساعة دمنهور ع. مصر للتأمين	3317473
			كفر الدوار . دمنهور . حوش عيسى . الدلتجات	
204	وداد فهيم صليب	استاذ	دمنهوور ش احمد عرابي	3310999
6585	معامل الفا		دمنهوور. برج عرابي . ش احمد عرابي	3339301
3732	معمل عرابي	اخصائى	ش عرابي . دمنهور . برج الأطباء	3300008
233	معامل المنار	أخصائى	خلف السنترال القديم . أرض الميري	3338408
584	شريف نوح	استشارى	حوش عيسى ش الجمهورية مواعيد من ٩ : ٩	2710700
6560	سلامه صدقة	استاذ	كفر الدوار . خلف عمر افندي	2214202
207	ابن النفيس (د. اشرف احمد ابو زيتحار)	اخصائى	برج عرابي باشا . امام مجمع المحاكم	3294898
3733	يوكير للتحاليل الطبية		مدخل كفر الدوار الجديد امام مسجد الفتح	2148200
3734	معامل سبيد		برج زمزم مدخل ١ ش احمد عرابي . كفر الدوار	2130859
3735	المعمل المشترك الأقليمي		خلف م. صدر دمنهور بجوار مديرية الصحة الجديدة	3218251

الكود	اسم الطبيب	الدرجة العلمية	عنوان العيادة	التليفون
-------	------------	----------------	---------------	----------

أطباء الأشعة التشخيصية والعلاجية

212	صبري انيس عبدة	مدرس	دمنهوور . ميدان الساعة	3314894
3736	محمد سعيد محمود عمر	استشاري	ش الشيخ حسن الديب . دمنهور	3320192
644	مركز العلیمی سكان	زمالة	٦ ش الإصلاح . كوم حمادة	3697215
7226	مصر سكان للأشعة التشخيصية والعلاجية	استاذ	برج المدينة المنورة خلف عمارة الصاروخ . كفر الدوار	2220050
6346	مركز كفر الدوار للأشعة		مدخل كفر الدوار . برج قصر الأمراء	2237223
7370	مركز المدينة للأشعة (مدينة سكان)		ميدان النافورة ش الجيش . برج طيبة الدور الاول . دمنهور	3333506
3737	مصطفى عبد الحميد	زمالة	٤٥ ش بورسعيد . كفر الدوار	01223213308
213	هاني احمد علوش	دكتوراه	أرض الميري . دمنهور	3313337
7377	المنزهة سكان	دكتوراه	خلف محكمة ابو المطامير مساكن الإرشاد	01012721988
211	هاني عبادة	دكتوراه	ميدان النافورة . دمنهور	3333290
643	مركز المستقبل للأشعة	دكتوراه	ش عبد السلام الشاذلي . دمنهور . أمام مبني المحافظة	3340066
	بانوراما سكان (اشعة اسنان)		ش احمد عرابي . برج عرابي باشا	3331344

محافظة البحيرة

الكود	اسم الطبيب	الدرجة العلمية	عنـوان العيادة	التليفون
-------	------------	----------------	----------------	----------

أطباء الفم والأسنان

621	علا عادل حافظ	اخصائى	دمنهور . ش عبد السلام الشاذلي	3190559
631	علي مصفي بطيشة	اخصائى	اخر ش ٢٣ يوليو عمارة شلبي	3349559
637	هاني علوان	اخصائى	ش عبد السلام الشاذلي - برج تبارك	3333139
3738	احمد غنيمي	اخصائى	ش جلال قريطم . دمنهور	01099011532
45606	مصطفى العبد	اخصائى	ش عرابي . برج الاطباء	3310288
3739	مركز دنتالو (عبد المجيد الفخراي)	استاذ	ادفينا . رشيد . بحيرة	01007239728
3740	عماد القلش	مدرس	كوم حمادة . ش مدرسة صلاح سالم . امام البنك الاهلي الجديد	3687090
3900	راشد نوح	اخصائى	٢٠ ش شعبان . سيدي خلف . كوم حمادة . بجوار مصر والسودان	01065560022
3901	احمد كراوية	اخصائى	ميدان الساعة بجوار ص. عادل مكي . دمنهور	3303339
33363	كريم محمد عبد السلام	اخصائى	الرحمانية . ش احمد محمود	01002753021
3902	مصطفى محمد توفيق	استشاري	١ ش عبد السلام الشاذلي . اعلي كنتاكي . دمنهور	3300855
637	محمد علي شمة	اخصائى	٢٢ ش عمر بن الخطاب دمنهور	3325308
3903	احمد ابو السعيد	اخصائى	ادكو ش محمد عبده اعلي نظارات عبده	2845117
	احمد محمود عمر	استشاري	ميدان التوبة . دمنهور . بجوار مسجد التوبة . عمارة طحان	01009622675
	عبلة ابراهيم الهالوسي	اخصائي	دمنهور . الباب الخلفي للنادي الاجتماعي	01013350473
	محمد قنطوش مركز برايت	اخصائي	ش الراهبات بجوار مغسلة الشروق . دمنهور	01556880400
	وليد علي حامد العمروسي	استاذ م.	ش الجمهورية . كوم حمادة	01004886804
3904	مركز دنتاليا دنتال كلينك	استشاري	كوم حماده خلف مجلس المدينة	0108509895

العيادات التخصصية

	عيادات تالا التخصصية	دمنهور ش عبد السلام الشاذلي ابراج ساج بلازا أمام النادى الاجتماعى	3149029
	عيادات الصفا التخصصية	برج العمدة . مدخل كفر الدوار الجديد	2150500
3104	عيادات اوميجا كير التخصصية	رشيد ش مضرب التحرير السكة الجديدة . امام المطاي	2935000

كود	اسم المستشفى	العنوان	تليفون 1	تليفون 2
-----	--------------	---------	----------	----------

المستشفيات المتعاقد معها بدمنهو

1506	مستشفى كوندورد دمنهور	ش عبد السلام عارف برج الكوندورد . دمنهور	3159580	3159581
1338	مركز د . اسامه الطبي	ش صلاح سالم . شبرا . دمنهور	3344557	3344559
1329	ابن سينا الطبي (اطفال)	ش مدرسة الراهبات دمنهور	3314061	
1327	مستشفى المبرة	دمنهور ش عبد السلام الشاذلي	3342545	3345000
1325	مركز النخبة للمسالك البولية	ش ٢٣ يوليو . دمنهور	3306164	3306165
3906	مستشفى دمنهور التعليمي	دمنهور ش المستشفى	3318222	
1346	مستشفى الفاروق	دمنهور ش الموقف الجديد	9104041	9102809
1042	مستشفى دار الأمومة	دمنهور . برج الصفا . ش امين الحيشي . من عبد السلام الشاذلي	3195900	3340040
1343	السعد التخصصي	دمنهور ش الجيش المصري امام شركة مياه الشرب	01033834775	01014121303
1036	مستشفى ليدي كير	دمنهور . برج النيل . ش الجمهورية . بجوار المستشفى العام	3121222	
1331	مركز المدينة الطبي	ش بورسعيد برج النور . كفر الدوار	2149666	
1668	مستشفى رواد الوادي التخصصي	دمنهور . ش عبد السلام الشاذلي . خلف مدرسة الصفوة	01021783724	3372523
1342	مستشفى الصفا	ش مدخل الكوبري الجديد . كفر الدوار . برج بانوراما العمدة	01275052800	2243323

المستشفيات المتعاقد معها بكفر الدوار

1667	مركز الهدي الطبي لامراض الكلي	كفر الدوار ش الجيش	2234488	
1507	المركز التخصصي للجهاز الهضمي والمناظير	كفر الدوار . برج السرايا . المدخل الرئيسي	01119333612	
1039	مركز الصفوة للعيون	برج مكة . مدخل كفر الدوار	2221444	01277088066
3907	مركز الرحاب للنساء والتوليد	ش داير الميزانة . برج الرحمة . كفر الدوار	012212902795	01228984289
1326	مستشفى المستقبل	كفر الدوار - حي المستقبل بجوار مؤسسة الكهرباء	2248881	2248886

محافظة البحيرة

كود	اسم المستشفى	العنوان	تليفون 1	تليفون 2
-----	--------------	---------	----------	----------

المستشفيات المتعاقد معها برشيد وكوم حمادة

1341	مستشفى الباشا التخصصي	ش عبد السلام عارف . رشيد	2925100	2923840
1666	مستشفى الفخراي التخصصي	ادفيينا . طريق المحمودية . مركز رشيد	2964801	01007239728
1349	مستشفى نبض الحياة التخصصي	١٠ ش السكة الجديدة . رشيد	2868284	
1340	مبرة المحمودية	المحمودية - ش رشيد		
1335	الحجاز التخصصي	كوم حمادة . البحيرة	682149	
1350	مستشفى الاندلس	كوم حمادة . ش الثورة . طريق المستشفى العام . عمارة د. عماد السماحي	3685500	01003239991

المستشفيات المتعاقد معها ايتاي البارود وحوش عيسى وابو المطامير

1645	مستشفى الشفاء التخصصي	اول طريق شبراخيت بجوار الساحة الشعبية . ايتاي البارود	3441464	3441162
	مستشفى الزهراء الحديثة	حوش عيسى . طريق أبو المطامير خلف شركة المهندس	2716246	
1344	مستشفى دار الشفا التخصصي	ابو المطامير . ش الاندلس متفرع من ش المركز		01028882120

أسماء وتخصصات الأطباء المعالجين

المستشفيات

تليفون المشروع : 046 / 4930193

العنوان : ش المطار أمام بنزينة أبو طرام م برج الصفا

محافظة مرسى مطروح

الكود	اسم الطبيب	الدرجة العلمية	عنـوان العيادة	التليفون
أطباء الباطنة				
46018	كمال الدين يعقوب عبد الملك	باطنة عامة	ش المدرسة الثانوية بجوار مركز الشباب	4932273
2	انتصار احمد عبد الموجود	باطنة عامة	مركز عصر الاسلام	01009563553
3	حازم سليم	باطنة وكلى	ش اسكندرية	01222207507
4	حمدي جاب الله موسى	حميات	ش مدرسة الثانوية . الساحة القبلية	4931619

أطباء القلب والصدر

46095	محمود كامل سعد	الصدر	ش المدرسة الثانوية	4937000
2	ياسر همام بركات	الصدر	ش اسكندرية . برج فرعاص . أمام المستشفى العام	01098102060
3	فايز رجب	الصدر	ش عمر المختار . مطروح	01222514879
4	محمود زكريا عبد العال	القلب	ش اسكندرية . أمام المستشفى العام	01009180202
5	مصطفى سعيد عبد العزيز	القلب	ش التحرير	01001769716

أطباء الجلدية

1	سامح ضحا	جلدية	ش اسكندرية . أمام المستشفى العام	01022277387
---	----------	-------	----------------------------------	-------------

أطباء الأطفال

46125	اشرف حلمي مواي		ش اسكندرية	4934100
2	ايمان محمد جمعه		ش علم الروم . بجوار مشروع الطالب . فوق ص. حكيم	4933137
3	عاطف محمد الصامولي	استشاري	١١ ش بورسعيد . امام الغرفة التجارية	4935235
4	مبروك سالم الشحات		تقاطع ش علم الروم مع ش بورسعيد . برج اللوتس	4939798
5	ماجد محمود محمود		مركز عصر الاسلام	01000197739
6	عاطف رشدي بباوي		ش مينا القديم . متفرع من ش علم الروم	4932003

الكود	اسم الطبيب	الدرجة العلمية	عنـوان العيادة	التليفون
-------	------------	----------------	----------------	----------

أطباء الجراحة

46212	سليمان صالح دومة	جراحة عامة	ش القاضي	4933584
46224	صلاح حمد عطية	جراحة عامة	٣ ش اسكندرية	4930557
46225	طارق محمد كاسح	جراحة عامة	ش المدرسة الثانوية	4932440
	احمد عبد الرحمن محمد	جراحة عامة	مركز عصر الاسلام	01002863606
	صلاح محمد عطية	جراحة عامة	٢٧ ش اسكندرية	01005121054
	احمد جمال الدين برهامي	جراحة تجميل	برج الرياض ش اسكندرية الاثنين ١٢ : ٢	
	جلال سالم حمزة	نساء والتوليد	ش المدرسة الثانوية العسكرية	
46327	مفتاح عبد اللطيف	جراحة عيون	ش القاضي من ش اسكندرية بجوار مسجد الفتح	4936500
	خالد المخزنجي	انف واذن	ش اسكندرية عمارة الفردوس	430020
46452	محمد صلاح عبد الجواد	انف واذن	ش اسكندرية امام مستشفى مطروح العام	4930083
46453	ملاك عبيد جيد	انف واذن	٩ ش الاسكندرية	4930557
	حسن سعد حسن (استشاري)	مسالك بولية	الحمام . ش اسكندرية . مطروح	4751670
46345	حمدتو محمد مرعي	مسالك بولية	ش اسكندرية امام صيدلية فرغلي	4933544

أطباء التحاليل الطبية والأشعة التشخيصية

46678	صلاح عبد الرؤوف	تحاليل طبية	٣ ش الاسكندرية	4930531
46680	معمل البرج	تحاليل طبية	٢٠ ش اسكندرية	4944337
46679	معمل المختبر	تحاليل طبية	ش اسكندرية امام مستشفى مطروح العام	4945661
	تكنو سكان	اشعة	تقاطع ش عبد الله عيس مع ش بورسعيد	4947538

محافظة مرسي مطروح

الكود	اسم الطبيب	الدرجة العلمية	عنـوان العيادة	التليفون
-------	------------	----------------	----------------	----------

أطباء الأسنان

36124	عادل عبد الكريم محمود		٣ ش اسكندرية	
36139	عوام النبوي محمد		ش اسكندرية امام ص. صالح	4942317

المستشفيات المتعاقدة بمحافظة مطروح

1	م. د. عبد الله عيسى التخصصي	١٨ ش عبد الله عيسى	4934823
2	م الطبي التخصصي لجراحة القلب والقسطرة التداخلية	اول ش اسكندرية . المستشفى العام . مطروح	4945222
	مستشفى عرابي التخصصي	٨٣ ش الشهيد عبد القادر . مطروح	4935275

العيادات التخصصية بمحافظة مطروح

	عيادات التحرير التخصصية	ش التحرير برج دجلة والفرات	01276006006
--	-------------------------	----------------------------	-------------

الموافقات العلاجية

تعليمات الحصول على موافقات
خارجى عبر الواتساب

(تحاليل - أشعة - إجراءات عيادة خارجية)

المرفقات

- صورة كارتنيه مشروع العلاج للمريض
- صورة الروشنة (طبيب متخصص + الختم)
- اسم المعمل / مركز الأشعة + المحافظة

التجديد أو التعديل أو الإلغاء

إحضار صورة بطاقة الرقم القومى مرفق بها خطاب التحويل

ترسل الطلبات من 9 صباحاً حتى الساعة 8 مساءً
ترسل الموافقة خلال يوم عمل صلاحية الموافقة شهر من تاريخ الإصدار

يتم الإرسال على أحد الرقمين التاليين
وفي حالة الإرسال على أكثر من رقم يتم إلغاء الطلب

01022291141
01022291145

الموافقات العلاجية

تعليمات الحصول على موافقات
داخلى عبر الواتساب

عمليات - عناية مركزة - علاج باطنى
كيمائى - غسيل كلوى - حضنة

المرفقات

- صورة كارتنيه مشروع العلاج للمريض
- صورة الروشنة أو التقرير الطبى
- اسم الطبيب المعالج - اسم الجهة العلاجية - المحافظة

التجديد أو التعديل أو الإلغاء

يتطلب الحضور ببساطة الرقم القومى لقرء المشروع مرفق بها خطاب التحويل

ترسل الطلبات من 9 صباحاً حتى الساعة 5 مساءً
ترسل الموافقة خلال يوم عمل صلاحية الموافقة شهر من تاريخ الإصدار

عند الولادة وبعض العمليات لابد من الحضور لقرء المشروع
لاستخراج الموافقة وسداد حصة آتاعاب الطبيب واشترك المولود

01011277790

المركز الإعلاني

Hotline: 15603

أسماء وتخصصات الأطباء المعالجين

المستشفيات

تليفون المشروع : 3221387 - 3232803 / 047

العنوان : ٢٦ ش عثمان بن عفان من ش الجيش

محافظة كفر الشيخ

الكود	اسم الطبيب	الدرجة العلمية	عنـوان العيادة	التليفون
-------	------------	----------------	----------------	----------

أطباء التحاليل الطبية

97692	المختبر (مؤمنة عبد الوهاب كامل)		٢ ش الخلفاء الراشدين امام محكمة القضاء الاداري	3212537
47101	معمل البرج		٦ ش محمد عبده أمام المستشفى العام	3212125
	معامل الفا		كفر الشيخ ١٢ ش صلاح سالم	3090444
47118	معامل الشمس		٢ ش الساحة . تقاطع ش سعد زغلول . دسوق	19445
47117	فرست لاب للتحاليل الطبية		المزلقان الوسطاني . فوق التوحيد والنور . كفر الشيخ	3215644
	معمل الهدي (احمد امين)	استاذ	ش الخلفاء الراشدين . المحاربين الجديدة . كفر الشيخ	3144727
3907	معامل حساب		ش المحطة . بجوار البنك العربي الافريقي	16987
47121	ابو العلا عبد الحميد صالح	استشاري	ش عثمان بن عفان . بجوار موقف الحجر	3801963
47102	محمد عبد الحميد بسيوني	مدرس	كفر الشيخ عمارات الاوقاف . برج الدستور . خلف سينما الجمهورية	3244175

أطباء الأشعة التشخيصية

47125	احمد السعيد الطحاوي (كفر الشيخ سكان)	اخصائى	كفر الشيخ . عمارة المحاربين الجديدة . بجوار مزلقان دسوق	3215155
47104	ماجد سليم ابراهيم	استشاري	٣٠ ش الجمهورية . كفر الشيخ	3223695
47103	حسام محمد عبد الحفيظ زيتون	مدرس	٢٥ ش صلاح سالم برج المحاربين الجديدة	2221199
47166	مركز الأطباء للأشعة (هاني محمد عباس)	اخصائى	برج النور امام مدرسة شهيد السلام الثانوية	0109045611
37379	مدوح مصطفى ابو شعيع	استشاري	ش الجيش امام عمر افندي من ١٠ ص : ١٠ م	3224191

أطباء الباطنة

	رشدي محمد خلف الله . باطنه	استاذ	٤ ش الخلفاء الراشدين . كفر الشيخ	3232478
47110	حسن علي قطب موسي - باطنه	استشاري	ش سكة رويحة . امام مكتب بريد الزواوي	3229915
	علي علي غانم	استشاري	كفر الشيخ برج الشرق للتأمين	01145522705
	مدحت الحصري (باطنه وكبد وج.هضمي)	استشاري	٢٥ ش الزهراء من ش السينما دسوق	01003068692

الكود	اسم الطبيب	الدرجة العلمية	عنـوان العيادة	التليفون
-------	------------	----------------	----------------	----------

أطباء الأطفال

47120	ايهاب سعد عبد الباسط	اخصائى	عمارة الأودن . خلف محطة السكة الحديد	3228499
	السيد محمد عبد السلام	استشاري	ش الجمهورية برج اللؤلؤه أمام مركز الكبد	3216484
47114	وليد كمال علام	استشاري	كفر الشيخ . المحاربين الجديدة مزلقان الانشاء والتعمير	01115815188

أطباء الجلدية

1	احمد فاروق كامل	زمالة	كفر الشيخ برج الدلتا أمام المعهد الديني	01094988877
2	ربيع بدير عبده عطا الله	استاذ	دسوق . ش سعد زغلول برج الحامدين	2553804

أطباء الجراحات

	اسلام سرور (جراحة مخ واعصاب)	مدرس	مطويس ش بورسعيد بجوار صيدلية زغلول (السبت والثلاثاء)	2717794
	ايمان غنيم (جراحة تجميل)	اخصائى	ش الخلفاء الراشدين أعلى صيدلية الشعب	01011338858
			٢ : ٥ و من ٦ : ٩ عدا الجمعة	
47108	احمد محمد ابراهيم - جراحة عامة	دكتوراه	كفر الشيخ ش الجمهورية . امام مستشفى الرمد القديم	3229155
	فتحي عبد الحلیم (أطفال)	دكتوراه	دسوق - ش الشركات أمام مدرسة الأشراف	2554966
47111	محمود سامي مرسى السيد - مسالك	استشاري	ش الجيش . برج الهدي . عمارة الاوقاف	
33345	اسامه الشلاوي (عظام)	اخصائى	دسوق . مستشفى الامومة	01006282373
97700	محمد عبد البديع راشد (عيون)	مدرس	٤ ش الخلفاء الراشدين بجوار بنك القاهرة	01010004853
47116	حمدي احمد عبده الجزار . عيون	استاذ	كفر الشيخ . ش الجمهورية	3242414

أطباء النساء والتوليد

47119	ماجدة سعيد كامل	استشاري	ش صلاح سالم أعلى رياض الصالحين	01224925508
47115	محمد عبد العزيز علي ابو ذكري	اخصائى	٩ تقسيم الوعظ . بجوار مدرسة السلام الثانوية	3227027

محافظة كفر الشيخ

الكود	اسم الطبيب	الدرجة العلمية	عنـوان العيادة	التليفون
-------	------------	----------------	----------------	----------

أطباء القلب

	محمد كمال ابراهيم	مدرس	كفر الشيخ - شارع الجمهورية برج الاسراء	3256903
3911	عبد العزيز ابو شهبه	دكتوراه	كفر الشيخ برج سيتي مول أمام مدرسة الزراعة	01094395878
	محمود عبد الغفار	مدرس	المحاريين الجديدة بجوار المختبر	01069675930

أطباء العلاج الطبيعي

	احمد مكرم حسن علي شاهين	دكتوراه	تقسيم الشرطة . ١٢ ش الجمهورية . اعلي توكيل سامسوج	01556060699
--	-------------------------	---------	---	-------------

أطباء الفم والأسنان

47124	ابتهاج احمد جبريل	استشاري	كفر الشيخ ابراج الصيانه - برج د	01283661629
47122	احمد محمد النحراوي	اخصائى	ش النقراشي . برج الأودن خلف محطة السكة الحديد	3243037
	حلمي حسن عبد الحفيظ	دكتوراه	الجرايدة . بيلا . كفر الشيخ	3623046
	كريم محمد عبد السلام	اخصائى	دسوق . ش الشركات . برج غنيم	01201290063
	مركز جاليريا (محمد صلاح)	اخصائى	دوران المصنع . أمام كافيه نابولي . تقسيم الشرطة	01001802721
	محمد طنطاوي	اخصائى	ش ابو وردة متفرع من ش النقراشي	01064117943
3909	ابو بكر محمود خضر	اخصائى	ش جيهان أمام م. الفتح . كفر الشيخ	3116780
3910	دعاء سامي مصطفى اللبشي	اخصائى	ش المحمودية . برج الفيروز . كفر الشيخ	01101102709

أطباء الانف والاذن والحنجرة

	محمد حسين	مدرس	كفر الشيخ برج المحاريين الجديدة امام المدرسة الحديثة	01006095530
47168	المركز المتكامل لعلاج أمراض السمع (مني ابراهيم)	اخصائى	المحاريين الجديدة برج الجوهرة	3144121

كود	اسم المستشفى	العنوان	تليفون 1	تليفون 2
-----	--------------	---------	----------	----------

المستشفيات والمراكز المتعاقدة بكفر الشيخ

1402	النيل بدسوق	دسوق ش الجيش	552790	
1409	الفتح التخصصي	ش جيهان . برج الفتح . كفر الشيخ	3238929	3235372
	رمد كفر الشيخ	كفر الشيخ . ش الجمهورية	3255238	3257230
1407	الكبد والقلب بكفر الشيخ	كفر الشيخ . ش الجمهورية	3250127	3250128
9013	المركز الملكي الحديث للعيون	برج جولدن بلازا . ش الشركات	2567656	01553645005
9014	جمعية الهلال الاحمر	٣٤ ش الجيش	01091949346	01003618184
9011	مراكز القوات المسلحة لعلاج الأورام	كفر الشيخ		
	مركز أورام كفر الشيخ	ش جمال حماد بالتقاطع مع ش ناجي شتلة أمام المعهد الديني	3155400	3155401
9008	مستشفى السلامه الجديدة (سيدي سالم)	كفر الشيخ . ارض الشركة أمام نادي المعلمين	2404080	
9009	مركز قلب الدلتا	تقسيم ارض العاملين بالاقواف . حي المنتزه كفر الشيخ	3138056	
1406	الزهراء الحديث	حي المنتزه خلف المستشفى العام	3245024	
9010	الرحمة التخصصي	المدينة الصناعية بجوار مسجد الرحمة كفر الشيخ	13158646	0100618961
9005	النخبة	ش صبري القاضي امام الفندقية	3096189	
7069	تداوي	دوران احمد زكي عابدين من ال ٤٧ سابقا امتداد ش المصنع	2210040	
1410	مركز دلتا لرعاية الاطفال وحديثي الولادة	كفر الشيخ . ش الخلفاء الراشدين خلف بنزينة وطنية	3252121	01020395630
	المركز التخصصي لمناظير الجهاز الهضمي والكبد	برج الايمان . ش الضرايب . حي تقسيم هيئة قضايا الدولة	01019399819	3163306
9012	اشراق لجراحة العيون والليزر	ابراج المحاسبين برج الماسة . امام مصنع الشبيني	3107616	



الأسكندرية

سكاي دنت لعلاج وتجميل الأسنان

محرم بك : ٤٠ شارع قناة السويس - برج القصر

☎ 3951511 - 3951512 ☎ 01221107333

العجمي : طريق الأسكندرية - مطروح - أمام مسجد الدرايسة

☎ 4380047 - 4380037 ☎ 01221106333

إبويوسف : أمام مسجد الصابرين - بجوار فتح الله - اعلي سنتر مظلوم

☎ 4356172 - 4329110 ☎ 01118348884

سموحة : شارع طيار محمود شكرى - أمام نادى سموحه

☎ 4200575 - 4200576 ☎ 01103492212

محطة الرمل : ٧ ميدان سعد زغلول

☎ 4833319 - 4866623 ☎ 01103830113

سيدي بشر: ٥٥ تقاطع البكباشي العيسوى مع ش مسجد سيدى بشر - أمام شركة الكهرباء

☎ 5539715 - 5539714 - 5539717 ☎ 01279792976

مشروع علاج الأسنان

تعليمات الحصول على موافقات
خارجى عبر الواتساب

(تحاليل - أشعة - إجراءات عيادة خارجية)

المرفقات

- صورة كارنيه مشروع العلاج للمريض
- صورة الروشنة (طبيب متخصص + الختم)
- اسم العمل / مركز الأشعة + المحافظة

التجديد أو التعديل أو الإلغاء

إحضار صورة بطاقة الرقم القومى مرفق بها خطاب التحويل

ترسل الطلبات من 9 صباحاً حتى الساعة 8 مساءً
ترسل الموافقة خلال يوم عمل صلاحية الموافقة شهر من تاريخ الإصدار

يتم الإرسال على أحد الرقمين التاليين
وفى حالة الإرسال على أكثر من رقم يتم إلغاء الطلب

01022291141
01022291145

الموافقات العلاجية

تعليمات الحصول على موافقات
داخلى عبر الواتساب

عمليات - عناية مركزة - علاج باطنى
كيماوى - غسيل كلوى - حضنة

المرفقات

- صورة كارنيه مشروع العلاج للمريض
- صورة الروشنة أو التقرير الطبى
- اسم الطبيب العالج - اسم الجهة العلاجية - المحافظة

التجديد أو التعديل أو الإلغاء

يتطلب الحضور ببساطة الرقم القومى لقر المشروع مرفق بها خطاب التحويل

ترسل الطلبات من 9 صباحاً حتى الساعة 8 مساءً
ترسل الموافقة خلال يوم عمل صلاحية الموافقة شهر من تاريخ الإصدار

عدا الولادة وبعض العمليات لابد من الحضور لقر المشروع
لاستخراج الموافقة وسداد حصة آتاعاب الطبيب واشترك المولود

01011277790

المركز الإعلامي

Hotline: 15603



معامل حسّاب Hassab Labs

القاهرة



مصر الجديدة
المهندسين
مدينة نصر
المريوطية فيصل

١ ميدان روكسى اعلى البنك HSBC
١٩ ش البطل أحمد عبد العزيز
٢ ش عباس العقاد اعلى بنك التعمير و الاسكان
١٠٩ مكر شوارع الملك فيصل الرئيسى - أمام
مستشفى الجارى - أعلى حلوانى بلين
ميدان الجيزة عمارة النصر اعلى بنك مصر
ميدان الحصرى - أبراج ربعي - برج ٣ اعلى بنك قناة السويس
٢٨ ش جمال عبدالناصر - جوار السويس - بجوار حضرموت عتتر

الجيزة
٦ أكتوبر
جسر السويس

الأسكندرية



محطة الرمل ١
محطة الرمل ٢
فؤاد
سيبورتنج
سمودة
رشدي
الهدايا
محرم بك
سيدي بشر
ثروت
فيكتوريا
ميامي
العجمي
العجمي ٢
السيوف
باكوس
بحري
الابراهيمية
الورديان
العصافرة
العامرية

٢١ ش أمين فكري
١٨ ش كلية طب
٨ ش فؤاد - عمارة لشركة القابضة - بجوار مكتبة الاهرام
١٨٢ ش عمر لطفي - سيبورتنج الترام
ميدان فيكتور عمانويل - ابراج القطن عمارة ج مدخل ١
٤٠٥ طرريق الحرية (ش ابوقير)
٧ ش مسجد الهدايا - امام صيدلية البيسي
٦٨ شارع محرم بك الرئيسى - أمام مكتب بريد محرم بك
برج ريتاج ش مسجد سيدي بشر
٢٠ ش محمد سعيد - متفرع من ش عبد الحميد الديب
١٢ شارع الجلاء فيلا فيكتوريا
٣٥٠ ش جمال عبد الناصر - امام اسواق الشريف
١٧٠ ش اسكندرية مطروح - امام مدرسة العجمي النموذجية
٣٥ ش البيطاش الرئيسى - عمارة بي تك
برج أيوب بركة - ميدان السيوف شماع
٨٦ ش الفتح - برج الطارق محطة ترام باكوس
١٣ ش قصر رأس التين - عمارة كازيلانكا
١٦٤ طرريق الحرية ش ابو قير
٤٦ ش الاقفسال - الوردية
ش ٤٥ ناصية ش ٢١ - العصافرة قبلي
عزبة التميز - العامرية أول - أمام المستشفى العام

الشرقية



العاشر من رمضان
الزقازيق

مركز أبو النجا التجارى - بجوار مول الدوحة الأردنية
٤٩ ش المشير احمد اسماعيل - ميدان القومية
أعلى صيدلية بسام

البحيرة



دمنه
كفر الدوار
إيتاي البارود
كوم حمادة

ارض الميري - برج الأطباء
ش احمد عرابي برج الصفا - عمارة عمر أفندي
ميدان الجامعة - بجوار صيدلية محمود ماجد
ش التحرير امام استراحة مجلس المدينة

الغربية



طنطا
طنطا ٢
المحلة الكبرى
كفر الزيات

٥ ش المديرية - امام محطة بنزين التعاون - أعلى
دار الصحابة الجديدة
شارع البحر - أمام مستشفى الأورام - أعلى عمير مكة
البندر ش ٢٣ يوليو - امام السنترال الجديد
ميدان التحرير برج اوسكار

الدقهلية



المنصورة ١
المنصورة ٢

٧ ش جيهان برج الأنصار - بجوار مركز غنيم للكلية
برج لؤلؤة ميدان المحطة ميت حيدر - ميدان
محطة القطار

كفر الشيخ



كفر الشيخ

ش المحطة - برج فينيسيا - بجوار البنك العربي
الأفريقي

القليوبية



بنها

مول المصرفي الطبي والإداري ش الكوبري بندر بنها

سياء



العريش

ش ٢٣ يوليو بجوار ش جنديل عمارة العيسوى
أمام مول حمتو

المنوفية



شبين الكوم
قويسنا

ميدان شرف - برج الكوثر - الدور الثالث
شارع الجيش فوق صيدلية النجاح

#إسأل - حساب
f @ v
16987
Hassab.com



معامل حسّاب
المعتمدة عالمياً
أول معمل مصري معتمد
من المجلس الوطني
للإعتماد (EGAC)



المستشفى السعودي الألماني
Saudi German Hospital
Caring like family نرعاكم كأهالينا

القاهرة

٤٧ شارع جوزيف تيتو تقاطع محور طه حسين النزهة الجديدة
47 Joseph Tito Street, Taha Hussein axis, New Nozha

الإسكندرية

الكيلو ٢٣ طريق محور التعمير - كومباوند أليكس ويست
Mehwer El Taamear km23 - Alex West Compound



16259

رقم التسجيل الضريبي:

القاهرة 200-495-704
الإسكندرية 521-315-999